ఆంధ్రపత్రికా వారపత్రిక
ప్రతి శుక్రవారం
కొత్త సీరియల్స్‌తో. వ్యంగ్య చిత్రాలతో. తాజా సినీవార్తలతో వెలువడుచున్నది
తప్పక చదవండి

ఉదయం
PUBLISHED SIMULTANEOUSLY FROM MADRAS & VIJAYAWADA

ఆంధ్రపత్రిక

వీరోత్తరాది
శనివారం
28—12—1974
THE ANDHRA PATRIKA
Regd. H / VJ. NO. 49

FOUNDER: DESODHARAKA K. NAGESWARA RAO

సంపుటం : 61
సంచిక : 263
పుటలు : 4
వెల : 25 పైసలు

1898 నుండి ప్రసిద్ధి గాంచినది
పండిత డి.గోపాలాచార్యులవారి
జీవామృతం
ఆరోగ్యమునకు - బలమునకు
ఆయుర్వేదాశ్రమం(ప్రై)లిమిటెడ్ 100 జి.ఎన్.రోడ్ మదరాసు,17

ప్రతి ఉత్పత్తిదారుల రక్షణకు ప్రభుత్వ విధానాల మార్పు: గుంటూరు సభ విజ్ఞప్తి

"బ్లాకులో టిక్కెట్లు కొని డబ్బు సినిమాలకి తగలెయ్యకండి. ఈ సారి స్వామిని నేరుగా దర్శించుకుందాం, కనీసం పుణ్యమన్నా దక్కుతుంది!"

(ఆంధ్రపత్రిక విలేఖరి)

గుంటూరు, డిశంబరు 27 : ఆంధ్ర ప్రదేశ్ ప్రత్తి ఉత్పత్తిదారుల మహాసభల ప్రతినిధుల సమావేశం నేటి ఉదయం ఇచ్చట ఉల్సాహాలు ఆవరణలో ప్రారంభమయింది. సభకు శ్రీ వై. వి. కృష్ణారావు అధ్యక్షత వహించారు. ఆయన తమ అధ్యక్షోపన్యాసంలో ప్రత్తి కార్పొరేషన్, జవుళి విషయముల కమిషనర్, రిజర్వ్ బ్యాంకు అనుసరిస్తున్న విధానాలలో తీవ్రమయిన మార్పులు రావాలని కోరారు. ప్రత్తి కొనుగోలు విషయంలో మిల్లులపై నిర్బంధాలు సరవతి స్తంభన విధానము ప్రత్తి కార్పొరేషన్‌కి నిధుల కొరత ప్రత్తి వాణిజ్యంలో సంక్షోభానికి దారి తీసాయన్నారు. రాజకీయ విజేధములు ఎన్ని ఉన్నా కార్మికుల సాధనకి ఐక్యంగా పోరాడవలసిందిగా ఆయన రైతులకు విజ్ఞప్తి చేశారు. ఆహ్వాన సంఘం అధ్యక్షులు శ్రీ పాదిరి అప్పారావు తమ స్వాగతోపన్యాసంలో క్రిందటి సంవత్సరం స్వింగులు 500రు.ల చొప్పున అమ్మిన ధర ఈ సంవత్సరం రు320 కి పడిపోయిందన్నారు. కూలి ఖర్చు, ఎరువులు, పురుగుమందు, ధరలు పెరుగుదల వల్ల ఉత్పత్తి ఖర్చులు పెరిగాయని ప్రస్తుతం రైతులను ఈ దుస్థితి నుంచి రక్షించుటకు ప్రభుత్వం ప్రత్తి వాణిజ్యాన్ని స్వాధీనపరచుకోవాలని విజ్ఞప్తి చేశారు.

కేంద్ర కార్మిక మంత్రి శ్రీ కె. వి. రఘునాథరెడ్డి ప్రసంగిస్తూ కేవలం అమ్మాదాబాదులోనే జవుళి మిల్లులు గత సంవత్సరం 52 కోట్లు రూపాయల లాభం సంపాదించాయని, నేడు వారు ఆర్థిక సూత్యం గురించి మాట్లాడుతున్నారని, ఉత్పత్తి తగ్గించాలని కోరుతున్నారని అన్నారు. ప్రభుత్వం ప్రత్తి సమస్యలను క్షుణ్ణంగా పరిశీలిస్తున్నదని, పరిష్కారమార్గాలు ప్రత్తి రైతులు సూచించాలని ఆయన కోరారు.

ఆంధ్రప్రదేశ్ కాంగ్రెసు కార్యదర్శి శ్రీ ప్రగడ కోటయ్య ఇతర దేశాల నుంచి ప్రత్తి దిగుమతులను నిలుపుదల చేయాలని కోరారు.

పార్లమెంటు సభ్యుడు శ్రీ దర్బార్‌సింగ్ ప్రత్తి ధరలకు కమిషన్ రైతు నాట్లు వేయకముందే ధరలు నిర్ణయించాలని కోరారు. అఖిలభారత ప్రత్తి ఉత్పత్తిదారుల సంఘ అధ్యక్షుడు శ్రీ దేవరాజుపాటిల్ ముఖ్య మంత్రికి అఖిలభారత ప్రత్తి మహాసభ నిర్ణయాలని సమర్పించారు. దాదాపు 400 మంది ప్రతినిధులు రాష్ట్రం నుంచి పొరుగు రాష్ట్రాల నుంచి హాజరయినారు.

భూసంస్కరణలవల్ల స్త్రీలకు అన్యాయం: లక్ష్మీ రఘురామయ్య విమర్శ

గుంటూరు, డిసెంబర్ 27 : మహిళల హక్కులలో బాలాభాగం ఎండమావులుగా మిగిలిపోయివున్నాయని, ఆ హక్కులను సాధించుకోవాలంటే మూఢ నమ్మకాల నుంచి ఉత్పన్నమయిన ఆచారాలు, సమాజ బంధనాలను మహిళలు బద్దించుకుని, స్వేచ్ఛ పొంది ముందుకు పురోగమించాలని, అంతర్జాతీయ మహిళల సంవత్సరమయిన 1975 యిందుకు తగినదిగా కనిపిస్తున్నదని, నేడిక్కడ 42వ అఖిలభారత మహిళా మహాసభలో చేసిన అధ్యక్షోపన్యాసంలో శ్రీమతి కొత్త లక్ష్మీ రఘురామయ్య పేర్కొన్నారు.

ప్రతిరంగంలోను మహిళలపట్ల వివక్ష భూసాబడుతున్నదని, యిందుకు స్త్రీలు, పురుషులు, సమాజం, ప్రభుత్వం అందరూ బాధ్యులేనని అన్నారు. సంఘర్షణ నిరర్థకమని శ్రీమతి అన్నారు. ప్రయోగించబడే ఆయుధాలు [illegible] తంత్రాలు, పరివారాలకు బానిసై బతకడం మా ఎదిరే మహిళలకు ముక్తి లేదని అన్నారు.

ఇటీవల దేశంలో సదుద్దేశంలోనే చేయబడిన కొన్ని శాసనాలు మహిళల సుదీర్ఘ పోరాటం, అనంతరం సాధించుకున్న హక్కులను ధ్వంసం చేశాయని శ్రీమతి లక్ష్మీ రఘురామయ్య అన్నారు. కొన్ని రాష్ట్రాలలోని కమిటీలు గానం మరికొన్ని రాష్ట్రాలలోని భూసంస్కరణ బిల్లులు మహిళల వారసత్వపు హక్కును రద్దు చేస్తున్నాయని ఆమె చెప్పారు. లైంగిక వేదాలను పరిగణలోకి తీసుకుంటున్న ఈ బిల్లులు రాజ్యాంగ విరుద్ధమయినవని ఆమె అన్నారు. భార్య భర్త ఆస్తులను కలిసికట్టుగా తీసుకోవటం జరిగితే, విడాకులివ్వబడిన స్త్రీ ఆధారలయిపోయి, నిర్భాగ్యంగా బిచ్చపెత్తుకోవాల్సిన స్థితి నిర్మదుతుందని ఆమె తెలిపారు. కనుక వివాహిత అయిన స్త్రీని కూడా విడిగానే లెక్కగట్టి, విడిగా ఆస్తి కలిగి వుండే హక్కు ఆమెకు యివ్వాలని ఆమె కోరారు

మహిళకు భద్రత సమకూర్చుటం ప్రభుత్వం బాధ్యత అని శ్రీమతి లక్ష్మీ రఘురామయ్య అన్నారు

అధికార ఉద్యోగాలకు ఎక్కువ జీతాలన్న కోరిక మహిళలకు లేదని, కుల, మత, లైంగిక విభేధాల పరిగణనలేని సాంఘిక న్యాయాన్నే మహిళలు కోరుతున్నారని ఆమె పేర్కొన్నారు.

అమూల్యమయిన మహిళా శక్తి విదేశ ప్రయోజన సాధనంగా వినియోగించాలని యితర దేశాల నుంచి పాఠాలు నేర్చుకుని మనకు అనువయిన పద్ధతిని ఎంపిక చేసుకోవాలని ఆమె దిశానిర్దేశం చేశారు. ఈ శతాబ్దంలోగిట పోయేలోగా పరిస్థితులను మెరుగు పర్చుకుని ఎంత పిల్లల ఆనందంగా బతికేట్లు చూడాలని ఆమె కోరారు.

ప్రతి మహిళా సభ్యురాలని కర్తవ్య దీక్ష

అంబాసడర్ స్టాండర్డ్ కారులపై కంట్రోలు ఎత్తివేత

న్యూఢిల్లీ, డిసెంబరు 27 : దేశంలో తయారు అవుతున్న మూడు రకాల ప్యాసింజరు కార్లలో రెండురకాలకారుల ధరలు, పంపిణీలపై చట్టబద్ధమైన కంట్రోలును వెంటనే రద్దుచేయాలని కేంద్రమంత్రివర్గం నేడు నిర్ణయించింది.

ఈ కంట్రోలు 21 సంవత్సరాలుగా కొనసాగుతున్నది.

కలకత్తాలో తయారు అవుతున్న అంబాసడర్ కారులపైన, మద్రాసులో తయారు అవుతున్న స్టాండర్డ్ కారులపైన ఇప్పుడు కంట్రోలు రద్దు అవుతున్నది. అయితే ప్రీమియర్ ప్రెసిడెంట్ కారులకు గల గిరాకీదృష్ట్యా ఆ కారుల ధర, పంపిణీపై కంట్రోలు కొనసాగుతుంది.

పెట్రోలు, కందన తైలాల ధరలు, నిర్వహణ ఖర్చులు బాగా పెరగడంతో అంబాసడర్, స్టాండర్డ్ కారులకు గిరాకీ తగ్గిన దరిమిలా ప్రభుత్వం ఈ నిర్ణయానికి వచ్చింది.

బీహార్‌లో ఏర్పడే ప్రభుత్వానికి మార్గదర్శకత్వం: జయప్రకాశ్ సంసిద్ధత

వారణాసి, డిసెంబర్ 27 : బీహార్‌లో ప్రజా కార్యాచరణ సంఘం అధ్యర్థులనిర్వాటు చేసే ప్రభుత్వానికి తాము మార్గదర్శకత్వం వహించగలమని సర్వోదయ నాయకుడు శ్రీ జయప్రకాశ్ నారాయణ నేడు తెలిపారు.

ఇక్కడ పత్రికా విలేఖరుల సమావేశంలో ప్రశ్నలకు జవాబిస్తూ, ప్రభుత్వ సభ్యుడుగా గాని, శాసన సభ్యుడుగాగాని ఉండడం తమకు యిష్టంలేదని ఆయన చెప్పారు. కాని కార్యాచరణ సంఘం అభ్యర్థులు అధిక సంఖ్యలో గెలుపొంది, ప్రభుత్వాన్ని ఏర్పాటు చేస్తే, బయట ఉండి వారికి సలహాలు నివ్వగలమని ఆయన అన్నారు.

ఎన్నికల ద్వారా సమస్యలు పరిష్కరించవలసిందని ప్రజలు చేసిన సవాలును తాము ఆమోదించామని ఆయన చెప్పారు. బీహార్ ఉద్యమాన్ని అణచివేస్తున్న కమ్యూనిస్టులు, కాంగ్రెసువారికి బీహార్ ఉద్యమాన్ని బలపరుస్తున్నవారికి మధ్య పోటీగా తాము దానిని పరిగణిస్తున్నామని ఆయన తెలిపారు.

అభ్యర్థుల ఎంపిక గురించి ప్రశ్నించగా, అభ్యర్థులను కార్యాచరణ సంఘం ఎంపిక చేస్తుందని లేదా ఉద్యమానికి అనుకూలంగా ఉన్న పార్టీలు ఎంపిక చేసిన అభ్యర్థులనుగుర్తిస్తుందని ఆయన చెప్పారు.

కార్యాచరణ సంఘం అభ్యర్థులలో ఉద్యమ పద్ధతులుదార్గ అభ్యర్థులు పోటీ చేయరాదన్న దని తమ విజ్ఞప్తి అని ఆయన తెలిపారు.

ప్రస్తుత వ్యవస్థలో ఎన్నికలు న్యాయంగా జరుగుతాయని ఆశిస్తున్నారా అని అడగ్గా, ఈసారి డబ్బుగాని, కులతత్వంలాంటి పక్షపాతత్వంగాని, పోలింగ్ కేంద్రాలలో గందరగోళాన్ని ఎన్నికల ఫలితాలను ప్రభావితం చెయ్యబోవని శ్రీ జయప్రకాశ్‌నారాయణ చెప్పారు.

ఏదయినా రాజకీయపక్షం ఉద్యమంలో ప్రధానపాత్ర వహించిందా లేక అవాంఛనీయ వ్యక్తులెవరయినా ఉద్యమంలో పాల్గొన్నారా అని అడగ్గా, యిలాంటి ఉద్యమంపై [illegible] కీయ పక్షమూ పెత్తనం చెయ్యజాలదని ఆయన అన్నారు అవాంఛనీయమయిన వ్యక్తులెవరయినా ఉద్యమంలోకి వస్తే అధికసంఖ్యాకులు వారికి తరిమివేస్తారని ఆయన చెప్పారు.

ప్రభుత్వోద్యోగులు ఈ ఉద్యమంలో పాల్గొనడం ఎంతవరకు సాధ్యం అని ప్రశ్నించగా వారు ఉద్యమంవల్ల సానుభూతి చూపవచ్చునని లేదా కనీసం అవసితికర కార్యకలాపాలు సాగించకుండా ఉండవచ్చునని శ్రీ జయప్రకాశ్‌నారాయణ జవాబిచ్చారు.

వచ్చే ఐదేళ్లలో సంవత్సరానికి 6000 కోట్ల రూపాయల ఎగుమతుల సాధనకు చర్యలు

న్యూఢిల్లీ, డిశంబరు 27 : ఇంతవరకు ప్రభుత్వ రక్షణ, నిరోధం పొందుతున్న ఎగుమతి సరుకుల సంస్థలు ఇకపై స్వయం సమృద్ధి సాధించుకొని, వాటికి అవసరమైన దిగుమతులకు కావలసిన విదేశీమారకాన్ని స్వయంగా ఆర్జించుకొనవలసి ఉంటుంది.

కేంద్ర వాణిజ్య సలహా మండలి వార్షిక సమావేశంలో పాల్గొన్న సభ్యులకు విన్న కేంద్ర పరిశ్రమల మంత్రి శ్రీ పాయ్, వాణిజ్య మంత్రి శ్రీ చటోపాధ్యాయ పై అంశాలను, మరికొన్ని తీవ్రమైన విధాన మార్పులను తెలియజేశారు.

ఎగుమతులను చేస్తున్న సంస్థలు ఇకపై తమకు అవసరమైన ముడి సరుకులు, పెట్టుబడి రుకులకు కావలసిన విదేశీమారకాన్ని తామే ఆర్జించుకొనటమే కాక, దేశ అవసరాలకు కూడా ఎక్కువ విదేశీమారకాన్ని ఆర్జించవలసి ఉంటుందని శ్రీ పాయ్ పేర్కొన్నారు.

ప్రభుత్వ విధానాలలోని మార్పులను గురించి కేంద్ర మంత్రులు ఇద్దరూ వివరించక పోయినప్పటికి రాగల అయిదు సంవత్సరాలలో మనదేశపు ఎగుమతులను 100 శాతం ఎక్కువ చేయడానికి వీలుగా వాణిజ్య పారిశ్రామిక రంగాలకు ప్రోత్సాహం లభించగలదని వారు తెలియజేశారని తెలుస్తున్నది. అంటే ప్రస్తుత ధరల ప్రకారం వచ్చే 5 సంవత్సరాలకు మనదేశపు ఎగుమతుల విలువ సంవత్సరానికి 6000 కోట్లు ఉంటుందని భావిస్తున్నారు.

ప్రభుత్వ విధానాలలో మార్పులు తాము వూహించిన దానికి అణుగుణంగానే ఉన్నట్లు సమావేశంలో ప్రసంగించిన వాణిజ్య ప్రతినిధులు అన్నారు.

ఎగుమతులకు కేటాయించే పక్షంలో పారిశ్రామిక సంస్థలు తమ పరిమితికి మించిన ఉత్పత్తులను సాధించినా లాభం అభ్యంతర పెట్టబోమని శ్రీ పాయ్ అన్నారు.

చక్కెర, బొగ్గు ఎగుమతులను బాగా ఎక్కువ చేయటానికి చర్యలు తీసుకోవలసి వస్తున్నట్లు కేంద్ర మంత్రులు ఇద్దరు తమ ప్రసంగాలలో సూచనగా తెలియజేశారు.

—:o:—

భయంకర మరణ వాయు తయారీకి అమెరికా యత్నం

వాషింగ్టన్, డిశంబరు 27: ఒక్క లీటరుతోనే అనేక లక్షల మందిని వంపే శక్తిగల మరణ వాయువును తయారు చేయాలని అమెరికా సైన్యం ప్రయత్నిస్తున్నట్లు అమెరికన్ కాంగ్రెసులో డెమోక్రాట్స్ పార్టీ సభ్యులు వెన్ ఆస్టిన్ ఆరోపించారు.

ఈ రకమైన రసాయనిక మరణ యుద్ధ పదార్థాలను తయారు చేయరాదని అమెరికా కాంగ్రెసు నిషేదం విధించినప్పటికి ఈ రకమైన వాయువును తయారు చేయటానికి ఉద్దేశించిన 58 లక్షల డాలర్లను కాంగ్రెసు మంజూరు చేయప్పటికి అమెరికా సైన్యం ఈ వాయువుకై ప్రయత్నం చేస్తున్నట్లు ఆయన అన్నారు,

వరద నిరోధం. దుర్భిక్ష నివారణకు ఇచ్చే నిధులపై ఇకపై కేంద్రం పెత్తనం

మద్రాసు, డిసెంబరు 27 : దుర్భిక్ష నివారణకు, వరద నిరోధక, సహాయక చర్యలకు గాను రాష్ట్ర ప్రభుత్వాలకు విడుదలచేసే నిధుల వినియోగం విషయంలో కేంద్రం "పెత్తనం" వహిస్తుందని కేంద్ర ఆర్థిక మంత్రి శ్రీ సి. సుబ్రహ్మణ్యం నేడు ఇక్కడ పత్రికా విలేఖరుల గోష్ఠిలో తెలియజేశారు.

గతంలో ఇలాంటి పనులకు కేటాయించిన నిధులలో "దుర్వినియోగం చాలా జరిగినట్లు" తేలినందున కేంద్రం ఈ నిర్ణయానికి రావలసి వచ్చిందని కూడా ఆయన ఒక ప్రధానమైన విధాన ప్రకటనచేస్తూ చెప్పారు.

కేంద్రం అలా పెత్తనం చేస్తే రాష్ట్ర ప్రభుత్వాలు అంగీకరిస్తాయా అని ప్రశ్నించగా వాటి అంగీకారం ప్రసక్తి లేదని శ్రీ సుబ్రహ్మణ్యం సమాధానం చెప్పారు.

రెండు సంవత్సరాల క్రితం సహాయక చర్యల నిమిత్తం సుమారు రు 250 కోట్లు ఖర్చు చేయడం జరిగిందన్నారు. "దరిమిలా ఆ ఖర్చును పరిశీలించగా, నాలుగు కాలాలపాటు నిలిచే పనులే జరుగలేదని, డబ్బు వృధాఅయిందనే తేలింది" అని ఆయన వివరించారు.

గతంలో కేటాయించిన నిధులు దుర్వినియోగం అయ్యాయని అనడంలో తమిళనాడు ప్రభుత్వం మీద తాము ఎలాంటి ఆరోపణ చేయడం లేదని, అప్పటి పరిస్థితిని దృష్టాంగా చిత్రించడమే తమ అభిమతమని శ్రీయుత బ్రహ్మణ్యంమరొక ప్రశ్నకు సమాధానంగా చెప్పారు.

గతంలో కలిగిన ఈ అనుభవం ప్రతి పదికగానే ఆరవ ఆర్థిక వివారణ సంఘం ఈ విషయాన్ని పరిశీలించి, ప్రయోజనకరమైన పనులు జరగాలని, డబ్బు వృధా కాకుండాచూడాలని సిఫార్సులు చేసిందని ఆయన వివరించారు.

సహాయక కార్యక్రమాలకు కేటాయించిన నిధులను భవిష్యత్తులో ప్రణాళిక కేటాయింపుల క్రింద సర్దుబాటు చేయరాదన్న తమిళనాడు ముఖ్యమంత్రి శ్రీ కరుణానిధి సూచనకు సంబంధించి సుబ్రహ్మణ్యం దృష్టికి తీసుకు రాగా, ఆరవ ఆర్థిక వివారణ సంఘం సిఫార్సు చేసిన "సంచికట్టు" పథకంలో ఇదొక అంశమనీ, జాతీయాభివృద్ధి మండలి సమావేశంలో దీనిని అన్ని రాష్ట్రాలు ఆమోదించాయనీ, ఆర్థిక వివారణ సంఘం అన్ని విషయాలు పరిశీలించే ఈ సిఫార్సు చేసిందని ఆయన అన్నారు.

"ఆ సంఘం సిఫార్సులలో, కేంద్రం నుంచి రాష్ట్రాలకు లభించవలసిన వనరులకు సంబంధించిన అంశాలను ఆమోదిస్తామని చెప్పి, పథకం క్రింద సంక్రమించేభాగ్యతలను ఆమోదించజాలమని చెప్పే వీలులేదు" అని ఆయన వివరించారు.

—:o:—

అహ్మదాబాద్, డిశంబరు 27 : భావనగర్, కచ్ఛిరా, బనస్కాంత జిల్లాలలో మరి 422 గ్రామాలు దుర్భిక్షానికి గురి అయినట్లు గుజరాత్ ప్రభుత్వం ప్రకటించింది.

పొగాకు పరిశ్రమలో సంక్షోభం: రాజేశ్వరరావు ప్రకటన

విజయవాడ, డిశంబరు 27 : ఆంధ్ర ప్రదేశ్‌లో వర్జీనియా పొగాకు వ్యాపారం తీవ్రమైన సంక్షోభంలో పడిందని, ఎగుమతులు లేక పది వేల టన్నుల నిల్వలు పేరుకుపోయి ఉన్నవని, ఏటి విషయమై కేంద్రప్రభుత్వం నిర్లక్ష్య వైఖరిలో ఉండటం గర్హనీయమని పీపీఐ. ప్రధాన కార్యదర్శి శ్రీ చంద్ర రాజేశ్వరరావు నిన్న ఒక ప్రకటనలో విమర్శించారు.

పొగాకు వ్యాపారంలో సంక్షోభం వల్ల 50 వేలమంది పొగాకు రైతు కుటుంబాలవారు, లక్షమంది స్త్రీ కూలీలు, పదివేలమంది ఉద్యోగులు, పందలాది వర్తకులు తీవ్రమైన కష్టనష్టాలకు గురి అవుతున్నారని, కేంద్ర ప్రభుత్వం వెంటనే జోక్యం చేసుకుని మన పొగాకు కొనడానికి ఏర్పడబోతున్న విదేశీ దేశాలతో వెంటనే చర్చలు జరపాలని రాష్ట్రప్రభుత్వము, ముఖ్యమంత్రి ఈ సమస్య పరిష్కారానికి కేంద్రంపై పత్తిడి తేవాలని ఆయన విజ్ఞప్తి చేశారు.

పొగాకు రైతులు, కార్మికులు తమ కోర్కెల సాధనకు ఉద్యమాన్ని ప్రారంభించాలని, తమ పార్టి పూర్తిగా బలపరుస్తుందని శ్రీ రాజేశ్వరరావు హామీ యిచ్చారు

యు.పిలో ఆహారధాన్యాలకుంభకోణం: అన్నిపత్రాలు ప్రతిపక్షాలకు చూపడానికి ప్రభుత్వ సమ్మతి

లక్నో, డిసెంబరు 27 : రాష్ట్రంలో బజ్రా, బియ్యం, ధాన్యం, కుంభకోణాలకు సంబంధించిన అన్ని పత్రాలు తమకు చూపించాలన్న ప్రతిపక్షాల కోర్కెను విధానసభలో ప్రభుత్వం అంగీకరించింది.

కుంభకోణాల విషయమై వాస్తవాలను మరుగుపరచాలన్న ప్రభుత్వం సంకల్పంలేదని ముఖ్యమంత్రి శ్రీ బహుగుణ అన్నారు.

వాటితో ప్రమేయం ఉంటే వారు ఎంత పెద్ద హోద్దాగల వారయినా వారిని వెనుకవేసుకురావడం ప్రభుత్వ లక్ష్యం కాదన్నారు.

గూడదారిశాఖ నివేదిక, ఇతర పత్రాలు, ప్రతిపక్ష నాయకునికి, ప్రతిపక్షాల నాయకులకు చూపించడానికి ప్రభుత్వం సిద్ధంగా ఉన్నదని శ్రీ బహుగుణ చెప్పారు.

పత్రాల పరిశీలించి అందరి అంశాలు వ్రాసుకోవడానికి కూడా వీలు ఉంటుంది. అయితే నివేదికను ఇతర పత్రాలను రహస్యమైనవిగా పరిగణించడం జరుగుతుంది.

అసాధారణ పరిస్థితులలో దీనిని అంగీకరిస్తున్నామని ఇది సాంప్రదాయం కాదనీ శ్రీ బహుగుణ అన్నారు

ముఖ్యమంత్రి చెప్పిన దానికి శ్రీ సింగ్ హర్షం వెలిబుచ్చారు

బహుగుణ ప్రభుత్వం రాజీనామా [illegible] సమితి తీర్మానం

వారణాసి,డిసెంబరు 27 ఉత్తరప్రదేశ్‌లో బహుగుణ మంత్రివర్గం రాజీనామా చేయాలన్న కోర్కెతో సహా 15 కోర్కెలను ప్రకటిస్తూ తూర్పు ఉత్తరప్రదేశ్ పోరాటసమితి నిన్నరాత్రి ఒక తీర్మానాన్ని ఆమోదించింది. సమితి రెండురోజుల సమావేశం నిన్న సారనాథ్‌లో ముగిసింది

ఉత్తరప్రదేశ్‌లో యువకులు, విద్యార్థులు కలిసి శ్రీ జయప్రకాశ్ నాయకత్వాన ఉద్యమం నడపాలన్న విజ్ఞప్తిగూడా యీ కోర్కెలలో గలదు.

శ్రీమతి గాంధీతో డా॥ సోరెస్ చర్చలు: భారత్ పోర్చుగీసు సంబంధాలలో కొత్త అధ్యాయం

న్యూఢిల్లీ, డిసెంబర్ 27 : భారతదేశంతో శాంతి, సహకారాలను ఏర్పరచుకునే సంకల్పంతో నేటిఉదయం ఇక్కడకు వచ్చిన పోర్చుగీసు విదేశాంగ మంత్రి డా. మేరియోసోరెస్, గతాన్ని విస్మరించి, భారత్—పోర్చుగీసు సంబంధాలలో నూతనాధ్యాయాన్ని ప్రారంభించుకునే లక్ష్యంతో ప్రధాన మంత్రి శ్రీమతి ఇందిరాగాంధీతో మొదటి దఫా చర్చలు జరిపారు.

ఈ నాయకులిరువురు "అత్యంత స్నేహపూర్వకమైన చర్చలు" కొనసాగిస్తున్న తరుణంలోనే రెండు ప్రభుత్వాల సీనియర్ అధికారులు, డిసెంబర్ 31వ తేదీన సంతకాలు జరుగనున్న ముసాయిదా ఒప్పందానికి తుది మెరుగులు దిద్దారు. గోవా, డయ్యూ, డామన్, దాద్రా, నాగర్‌హవేలీలపై భారతదేశం "సంపూర్ణ సార్వభౌమాధికారాన్ని" గుర్తించడానికి పోర్చుగీస్ చేసుకున్న నిర్ణయాన్ని లాంఛన ప్రాయంగా ప్రకటించేందుకు, సుమారురెండు దశాబ్దాల క్రితం విచ్ఛిన్నమైన దౌత్య సంబంధాలను పునరుద్ధరించుకునేందుకు ఈ ఒప్పందం అవకాశం కల్పిస్తుంది.

శ్రీమతిగాంధీవంటి "నైతిక, రాజకీయ, అంతర్జాతీయ ప్రతిపత్తి"కలవ్యక్తినిస్వయంగా పరిచయం చేసుకునే అవకాశం లభించినందుకు డా. సోరెస్ ఆనందం వ్యక్తం చేస్తూ, ఉమ్మడి సమస్యలను గూర్చి తాము చర్చలు జరిపామనీ, ఒప్పందం విషయమై నిపుణుల స్థాయి చర్చలలో సాధించిన ప్రగతిని సమీక్షించామనీ తెల్పారు.

"గతాన్ని విస్మరించి, భవిష్యత్తులోఆర్థిక రాజకీయ, సాంస్కృతిక రంగాలలో ఫలప్రదమైన సహకారానికి ప్రాతిపదికను ఏర్పరచుకోవలసి ఉంది." అని డా. సోరెస్ శ్రీమతి గాంధీతో గంటసేపు సమావేశం జరిపిన అనంతరం పత్రికా విలేఖరులతో మాట్లాడుతూ అన్నారు.

డాక్టర్ మెరియోసోరెస్ నేటి ఉదయం ఇక్కడకు వచ్చారు.

భారత్‌తో శాంతి, సహకారం, స్నేహం పెంపొందించుకోడానికి తాను ఇక్కడకు వచ్చానని సోరెస్ పత్రికలవారితో చెప్పారు.

1955 లో ఉభయ దేశాల మధ్య సంబంధాలు తెగిపోయిన తర్వాత పోర్చుగీస్ ఉన్నత నాయకుడు మనదేశం రావడం ఇదే ప్రథమం.

ఉభయదేశాల మధ్య ఆర్థిక, రాజకీయ, సాంస్కృతిక రంగాలలో సన్నిహిత సంబంధాలు కలిగివుండడానికి ఎంతో కృషి చేయవలసి వున్నదని ఆయన అన్నారు.

ఢిల్లీలో తాను ఈ విషయాలపై చర్చలు జరపగలనన్నారు.

పోర్చుగీస్ అధ్యక్షుడు, ప్రధానమంత్రి వ్రాసిన ఉత్తరాలను తాను తీసుకువచ్చానన్నారు.

రాయబారులను ఎప్పుడు నియమించుకుంటారు అని విలేఖరులు ప్రశ్నించగా దౌత్య సంబంధాలు ఏర్పడిన వెంటనే తమ రాయబారిని పంపుతామని ఆయన సమాధానం చెప్పారు.

సోరెస్‌కు విమానాశ్రయంలో భారత విదేశాంగశాఖ ఉపమంత్రి బిపిన్‌పాల్‌దాస్, విదేశాంగశాఖ కార్యదర్శి కేవల్‌సింగ్‌లు స్వాగతం చెప్పారు.

రాజీనామా వార్తలు : ఎల్.ఎన్. మిశ్రా ఖండన

న్యూఢిల్లీ, డిసెంబరు 27 : రైల్వే మంత్రి పదవికి తాము రాజీనామా చేసినట్లు నిన్న పత్రికలలో ప్రచురితమైన వార్తలను శ్రీ ఎల్. ఎన్. మిశ్రా నేడు గట్టిగా ఖండించారు. ఈ వార్తలు దురుద్దేశ్యభరితమైనవని. నిరాధారమైనవని ఆయన అన్నారు

నేటి ఉదయం ఆయన హఠాత్తుగా కేంద్ర మంత్రి సమావేశానికి హాజరైనారు.

యువజన కార్మికుల సమ్మె: జనవరి 16 నుంచి

(ఆంధ్రపత్రిక విలేకరి)

విశాఖపట్నం, డిశంబరు 27 : దేశంలోని రేవు కార్మికులంతా వచ్చే జనవరి 16 నుంచి సమ్మె చేయడానికి నిర్ణయించినట్లు "పోర్టు, డాక్, మరియు వాటర్‌ఫ్రంట్ ఫెడరేషన్" (ప్రధానకార్యదర్శి శ్రీ ఎమ్. వి. భద్రం విశాఖపట్నంలో ప్రకటించారు. ఈనిర్ణయం దేశంలోని అన్ని రేవుఅధికారులకూ సమ్మె నోటీసులు అందచేయబడ్డాయని ఆయన తెలియచేశారు.

శ్రీ భద్రం ఇంకా ఇలా అన్నారు : "కేంద్ర వేతనాలసంఘం' వారు రేవు కార్మికులకు నిర్ణయించిన వేతనాల 5 సంవత్సరాలంగడవు ఈ డిశంబరు 31 తో ముగుస్తుంది. పోర్టు మరియూ డాక్‌వర్కర్ల కాతరాలు పెంచివలసిన అవశ్యకతగురించి దానికారకు ఒక వైద్యపరిక్షక వేతన నిర్ణాయక సంఘాన్ని నియమించవలసిందిగానూ యూ ఫెడరేషన్ కోరుతూనేవుంది. ఈ విషయం 7, 8 నెలలు గడిచాక కార్మిక మంత్రివర్గం దేశంలోని 3 ఫెడరేషన్ల ప్రతినిధులతోటి ఒక సమావేశాన్ని 1974 జనవరి 31 న నిర్వహించింది. ఈ సమావేశంలో వైద్యపరిక్షక సంఘాన్ని ఏర్పరచడానికి నిర్ణయించబడింది కాని ఈ నిర్ణయాలు అమలుచేయడానికి ఎంతకాలం అయినా పట్టవచ్చు తీసుకోవడం ఎదురుగలేదు.

ఈలోగా కార్మిక మంత్రివర్గాన్ని త్రిపక్షీయ సమావేశం వ్యవహారాలమంత్రివర్గం వారు వేరే ఒక కమిటీని నియమించారా దాంట్లో ఒక హైకోర్టు న్యాయమూర్తి ఛైర్మన్‌గానూ, ఒక ప్రభుత్వ ప్రతినిధి, ఒక ఆర్థిక శాస్త్రవేత్త సభ్యులుగా ఈ కమిటీలో వేశారు ఈ విధమయిన కమిటీని వేయడం కార్మిక ఆకాంక్షానికి విరుద్ధం అని, కార్మిక వ్యతిరేక చర్య అని మేం భావిస్తున్నాం ఈ కారణంగా ఈ కమిటీని వ్యతిరేకించాలని, దాంతో సహకరించకూడదని నిర్ణయించాము ఈ కారణాలవల్ల కార్మికుల కోర్కెల సాధనకి వచ్చే జనవరి 16 నుంచి సమ్మెచెయడానికి నిర్ణయించబడింది" అని శ్రీ భద్రం అన్నారు

తమ కోర్కెలను వివరిస్తూ శ్రీ భద్రం ఇలా అన్నారు 1 వెంటనే వైద్యపరిక్షక వేతన నిర్ణాయక సంఘాన్ని ఏర్పాటుచేయాలి 2 తాత్కాలిక సర్దుబాటుగా 1175 నుంచి రూ.100 చొప్పున చెల్లించాలి 3 ఈ వైద్యపరిక్షక వేతన నిర్ణాయక సంఘం నివేదికలో అన్ని తరగతుల రేవు కార్మికులూ అంతర్భాగాలు

రాస్పాల్, డిశంబరు 27 భారత్, నేపాల్ సరిహద్దులో ఉభయుల్ల నివిధ మార్గాల నుంచి దాంతు, మేడాంతు వరకుమీద్వాయి

రాష్ట్రంలో 2 పెద్ద థర్మల్ కేంద్రాలు

హైదరాబాదు, డిశంబరు 27 : ఆంధ్రప్రదేశ్‌లో రామగుండం ప్రాంతంలో ఒకటి, భద్రాచలం సమీపంలో ఒకటి మొత్తం రెండు పెద్ద థర్మల్ కేంద్రాలు ఏర్పాటుచేయాలని కేంద్రానికి రాష్ట్ర ప్రభుత్వం సూచించనున్నది. ఈ రెండు ప్రాంతాలలోను లిగ్నైట్ నిల్వలు అపారంగా వున్నాయి.

దేశంలో విద్యుత్ ఉత్పత్తిని పెంచడానికి సమగ్ర బ్యూరో సహకారంతో పెద్ద థర్మల్ కేంద్రాలను బొగ్గు లభ్యతయున్న ప్రాంతాలలో నిర్మించాలని కేంద్రం ఉద్దేశిస్తున్నది.

ఈ సందర్భంలోనే విద్యుత్ బోర్డు అధ్యక్షులు శ్రీ ఎస్ తాతారావు తగు వివరాలతో వెడు న్యూఢిల్లీ వెళ్లడానికి ముందు విలేకరులతో మాట్లాడుతూ, ఆంధ్రప్రదేశ్‌లో ఉద్దేశిస్తున్న థర్మల్ విద్యుత్ కేంద్రాలు, ఒక్కొక్కటే ప్రాథమిక దశలో 1050 మె. దన్యూ. ల విద్యుత్‌ను ఉత్పత్తి చేయగలవన్నారు.

ఈ సందర్భంలోనే శ్రీ తాతారావు నేటి ఉదయం ముఖ్యమంత్రి శ్రీ బెంగుళూరుపూరిని కలుసుకున్నారు.

జక్షిణాది ఆసరాలు 1983—84 నాటికి 13860 మెగావాట్ల విద్యుత్ ఉత్పాదన అవసరమవుతుంది. అయితే ప్రణాళికాంతానికి ఉత్పాదనశక్తి 8575 మెగావాట్లు మాత్రమే

గంటల పంచాంగం

శ్రీ ఆనందనామ సం. మార్గశిర శు. పంచమి :
1974 వ సం. డిసెంబరు 28 శనివారం
ని : శు. నక్షత్రం : సా. 12.01 వ్యాగరం : రా. 10 03, వర్జ్యం : తె. 5.42 మొదలు—

1974వ సం. డిసెంబరు 29 ఆదివారం
ది : శు. పూర్ణిమ : ఉ 9 21 బ. పాడ్యమి : తె. 6.19, ఆర్ద్ర : రా. 7.55, శేషవర్జ్యం : ప. 7.11 వరకు.

శివలెంక శంభుప్రసాద్
సంపాదకుడు
(1938 — 1972)

ఆంధ్రపత్రిక

ఒరులేయవి యొనరించిన
నరవర యప్రియము తన మనంబునకగు దా
రొరులకు నవి సేయకునికి
పరాయణము పరమ ధర్మపథముల కెల్లన్
(మహాభారతము)

శ్రీ ఆనందనామ సం. మార్గశిర శు. చతుర్దశి :
శనివారం

ఎగుమతుల రెట్టింపు

—:o:—

కొంతకాలంగా భారతదేశం ఎగుమతులు బాగా పెరుగుతున్నాయని ఇంతవరకు వెలువడిన సమాచారం తెలుపుతోంది. 1972—73 సంవత్సరంలో మొదటి 11 నెలలకి సుమారు 1703 కోట్ల రూపాయల సరుకు ఎగుమతి అయింది అంతకి ముందు సంవత్సరంలో 1409 కోట్ల రూపాయల సరుకు మాత్రమే ఎగుమతి అయింది కనుక పెరుగుదల ఇంచుమించు 21 శాతం అని తెలుసుకోవచ్చు. వెనుకబడిన దేశాలన్నిటివలెనే భారతదేశం కూడా పెట్టుబడి శక్తి తగినంత లేక విదేశ సహాయం మీద కొంతా, ఎగుమతులమీద కొంతా, ఆధారపడుతూవచ్చింది. ఒక దశాబ్దం పాటు ఎగుమతి వ్యాపారాన్ని అధికం చెయ్యటానికి ప్రభుత్వంవారు ఎన్నో ప్రయత్నాలు చేస్తూ వచ్చారు. ఈ ప్రయత్నాలు ఎంత వరకు ఫలాన్ని ఇచ్చినా మొత్తం మీద ఎగుమతులు ఎక్కువ అవుతున్నాయి. భారతదేశం కొన్నిరకాల తయారీలని కూడా ఎగుమతి చేస్తున్నప్పటికీ ముడిసరుకులనే అభివృద్ధి చెందిన దేశాలకి అధికంగా అమ్ముతోందని లంగీకరించాలి. పారిశ్రామికంగా బాగా ముందంజ వేసిన దేశాలలో కొన్నిరకాల పారిశ్రామికోత్పత్తులు గిట్టవని అటువంటి వాటిని భారతదేశం వంటి దేశాల నుంచి తెప్పించు కొనటం ఉంది. ఏది ఏమయినప్పటికీ విదేశమారకంకోసం తక్కిన అభివృద్ధి చెందుతున్న దేశాలవలెనే భారత దేశం కూడా అధిక శ్రమకి లోనవటానికి సిద్ధపడింది. ప్రస్తుతం కొన్ని కొత్త ధోరణులు కనిపిస్తున్నాయంటే అతిశయోక్తికాకపోవచ్చు. పెట్రోలు లేక చమురు ధరలని అరబ్బుదేశాలు ఒక్కసారిగా పెంచెయ్యటంతో తక్కిన ముడిసరుకులని కూడా ఎందుకు ఎక్కువ ధరలకి అమ్మరాదన్న ప్రశ్న ఎన్నోదేశాలవారికి కలిగింది. బొగ్గు, ధాతువుల మొదలయిన వాటి గిరాకీ బాగా పెరిగిపోతోంది. ఈ ధోరణి భారత దేశానికి కూడా మంచి అవకాశాన్ని కల్పిస్తోంది న్యూఢిల్లీలో గురువారం నాడు కేంద్ర వాణిజ్యశాఖ మంత్రి శ్రీ చటోపాధ్యాయ అన్నట్లు త్వరలో ఎగుమతులు రెండు రెట్లు కావచ్చు. ఎప్పటికప్పుడు మారిపోతున్న ప్రపంచంలో స్థిరమయిన విధానాన్ని తయారు చెయ్యటం కష్టం కాని ప్రభుత్వం పరిపాలనలోని లోపాల వలన భారత దేశం ఎగుమతులు కుంటుపడకుండా చూసుకొనాలి అంతేగాక, దేశంలో ఉత్పత్తి అనేది ఉంటేనే ఎగుమతి వీలవుతుందని అధికారంలో ఉన్నవారు గ్రహించాలి.

పంచాయతీరాజ్ వ్యవస్థలో మార్పుల తీరు

(ఆంధ్రపత్రిక విలేఖరి)

విశాఖపట్నం, డిశంబరు 27 : ప్రాంతీయ పంచాయితీరాజ సమ్మేళనాలు పూర్తి అయి ప్రజాభిప్రాయం వ్యక్తం అయింది మరుక ఈ అభిప్రాయాలకి అనుగుణంగా పంచాయితీరాజ్ కొత్త చట్టాన్ని రాయడం ఎడ్డేళ్ళు సమావేశంలో ప్రతిపాదించనున్నామని ఫీమని పెట్టాం పంచాయితీ సమితి సమావేశంలో ప్రసంగిస్తూ, పంచాయితీరాజ మంత్రి శ్రీ లుకలాపు లక్ష్మణదాస్ చెప్పారు.

రాయన్న కొత్త చట్టంలో చేయబోయే సవరణ ప్రకారం ఇకపైన గ్రామ పంచాయితీ, సమితి, జిల్లా పరిషత్‌లు అధ్యక్షులు ఒకేసారి ఎన్నుకోబడతారని కూడా మంత్రి చెప్పారు. రాయన్న ఎన్నికల కొత్త సవరణలు గురించి ఇలా అన్నారు: "పంచాయితీ రాజ్‌లో తలపెట్టే కొన్ని కార్యక్రమాలకి ఆర్థిక సహాయం చేయడానికి "పంచాయితీరాజ్ ఫైనాన్సింగ్ కార్పొరేషన్" ఒక దాన్నిస్థాపించే ఆలోచన వుంది. దీనికి సుమారు రూ. 10 కోట్లు పెట్టుబడిపెట్టడానికి ఆలోచన జరుగుతోంది"అన్నారు. "పంచాయితీరాజ్ ఉద్యోగులందరినీ ఒక ప్రత్యేక "కేడర్"గా ఏర్పాటు చేసే అవకాశం కూడా వుంది. దీనివలన ఉద్యోగులు పంచాయితీ సమితులలోనో, లేదా జిల్లా పరిషత్‌లలోనో, రెవెన్యూ సమితులకో అవసరమైనప్పుడు వెంటనే వారిని నియమించడానికి అవకాశాలున్నాయి. ఇదంతా ఇప్పుడు ఆలోచనలో వున్నవి. ఇవి పూర్తి అయితే ఇవి ఎలా అమలు జరుపుతాం. గ్రామ పంచాయితీలు స్వయం సమృద్ధిగానూ, స్వయం పోషకంగానూ తయారుచేసే దానికి "గ్రామరిపబ్లిక్"లా తయారిందుకు ప్రభుత్వం అంతిమలక్ష్యం.

వచ్చే జనవరి 20 తారీఖులోగా ఫీమని పెట్టాలని విశాఖ—శ్రీకాకుళం జిల్లాల ఇన్‌చార్జి మహాసభ చేయబడుతుందని ఫీమ ముఖ్యమంత్రిని అభ్యర్థిస్తాం అని శ్రీ లక్ష్మణదాస్ అన్నారు. సమావేశంలో ప్రముఖులు కొమ్మూరి అప్పారావు (ఎమ్. ఎల్. ఏ.), పాగి సూర్యనారాయణ రాజు (ఎమ్. ఎల్. ఏ.), పాగి సత్యనారాయణ రాజు (సమితి అధ్యక్షులు), కొమ్మూరి అప్పాస్వామి (భోగాపురం సమితి అధ్యక్షుడు), పి. వి. కృష్ణమూర్తిరాజు (జిల్లా కాంగ్రెసు అధ్యక్షులు) మొదలగువారు పాల్గొన్నారు.

ధనం-పదవి-ప్రతిభ

"ధనం, పదవులు హఠాత్తుగా (ఇన్స్టెంటల్‌గా) వస్తాయి. భగవంతుడికి అభ్యంతరం లేదనికి, మన తెలివి తేటలకు ఏమీ సంబంధం లేదు"అని పంచాయితీరాజ శాఖామాత్యులు శ్రీ లుకలాపు లక్ష్మణదాస్ ఫీమనివట్టం పంచాయితీసమితిలో ప్రసంగిస్తూ వ్యాఖ్యానించారు. శ్రీ లక్ష్మణదాస్ ఇంకా యిలా అన్నారు."ఇలా మనకి హఠాత్తుగా వచ్చిన ధనంకాని, పదవికాని లోటిప్రజలకు మంచి చేయడానికి సద్వినియోగం చేసుకోవాలి. అప్పుడే ఆ ధనానికికాని, పదవికి కాని ఎలువ వుంటుంది ధనంకాని, పదవికాని మన తెలివి తేటలవల్లే సిద్ధించాయి అనుకుంటే అది పట్టి భ్రమే అంటాను"అన్నారు శ్రీ లక్ష్మణదాస్ పెద్ద పదవులు అలోచనలో వున్నాయి. అవి మాదా అరకో అయితే ఎదుస్తాం. గ్రామ పంచాయితీలు స్వయం సమృద్ధిగానూ, స్వయం పోషకంగానూ తయారుచేసే దానికి "గ్రామరిపబ్లిక్"లా మారేందుకు ప్రభుత్వం అంతిమలక్ష్యం.

భూసంస్కరణల అధికారులు

(1 వ పేజీ తరువాయి)

శ్రీ ఎల్. నరసింహం (గిరిజన సంక్షేమశాఖ ప్రత్యేక డిప్యూటీ కలెక్టర్, ఖమ్మం), అదనపు రెవిన్యూ డివిజనల్ అధికారి (భూసంస్కరణలు) కొత్తగూడెం —శ్రీ ఎం. శేషగిరి (గిరిజనసహకార సంస్థ డివిజనల్ మేనేజర్), అదనపు రెవిన్యూ డివిజనల్ అధికారి (భూసంస్కరణలు) భద్రాచలం —శ్రీ ఎ. వీరరాఘవస్వామి (జిల్లా గిరిజన సంక్షేమాధికారి.)

ఆదిలాబాద్ జిల్లా

జిల్లా భూసంస్కరణల అధికారి, కలెక్టర్ ఎక్స్‌అఫీషియో పి. ఏ —శ్రీ పి. రాధాకృష్ణ నాయుడు (ఆర్. డి. ఒ. ఆదిలాబాద్), అదనపు రెవిన్యూ డివిజనల్ అధికారి (భూసంస్కరణలు) ఆదిలాబాద్ —శ్రీ పి. సుదర్శన్‌రావు (ఆర్.డి.ఒ. జగిత్యాల), అదనపు రెవిన్యూ డివిజనల్ అధికారి (భూసంస్కరణలు), నిర్మల్ —శ్రీ కె. కృష్ణ, అదనపు రెవిన్యూ డివిజనల్ అధికారి (భూసంస్కరణలు) ఆసిఫాబాద్ —శ్రీ ఎం. శ్రీరామమూర్తి (ఆర్. డి. ఒ. ఆసిఫాబాద్)

వరంగల్ జిల్లా

జిల్లా భూసంస్కరణల అధికారి కలెక్టర్ ఎక్స్‌అఫీషియో పి. ఏ —శ్రీ అనంతసింగ్ (మత్స్యశాఖాధికారి పి. ఏ హైదరాబాద్), అదనపు రెవిన్యూ డివిజనల్ అధికారి (భూసంస్కరణలు) వరంగల్ —శ్రీ పి. దుర్గారెడ్డి (జిల్లా పరిషత్ అధికారి వరంగల్), అదనపు రెవిన్యూ డివిజనల్ అధికారి (భూసంస్కరణలు) మహబూబాబాద్ —శ్రీ ఎ. ఎ. ఎస్. శర్మ(గిరిజన సహకార సంస్థ డివిజనల్ మేనేజర్)

నల్గొండ జిల్లా

జిల్లా భూసంస్కరణల అధికారి, కలెక్టర్ ఎక్స్‌అఫీషియో పి. ఏ —శ్రీ డి. ఎ. అప్పారావు (ఆర్. డి. ఒ. భువనగిరి), అదనపు రెవిన్యూ డివిజనల్ అధికారి (భూసంస్కరణలు)నల్గొండ —శ్రీ ఎం. నాగభిలగారెడ్డి (ఆర్. డి. ఒ.నికారాబాద్), అదనపు రెవిన్యూ డివిజనల్ అధికారి (భూసంస్కరణలు), మిర్యాలగూడా —శ్రీ టి. ఏ. నారాయణ (ప్రత్యేక డిప్యూటీ కలెక్టర్ హుజూర్‌నగర్), అదనపు రెవిన్యూ డివిజనల్ అధికారి (భూసంస్కరణలు) భువనగిరి — శ్రీ మహ్మద్‌ముస్తీరుద్దీన్ (ఆటవి సెటిల్మెంట్ అధికారి, హైదరాబాద్).

నెల్లూరు జిల్లా

(1) జిల్లా భూసంస్కరణల అధికారి, కలెక్టర్ ఎక్స్‌అఫీషియో పి. ఏ.—శ్రీ ఎం.వి. కృష్ణమూర్తి (సెటిల్మెంట్ అధికారి), అదనపు రెవిన్యూ డివిజనల్ అధికారి, (భూసంస్కరణలు) నెల్లూరు —శ్రీ జె. పాలకొండారాయుడు (ఎక్సయిజు సూపరింటెండెంట్—నెల్లూరు) (3) అదనపు రెవిన్యూ డివిజనల్ అధికారి (భూసంస్కరణలు), కావలి శ్రీ షేక్ మస్తాన్ హుస్సేన్—(జిల్లా సరఫరాల అధికారి), (4) అదనపు రెవిన్యూ అధికారి (భూసంస్కరణలు) గూడూరు —శ్రీమతి పి. సి. సునిత్రా(ప్రత్యేక డిప్యూటీ కలెక్టర్ గూడూరు.)

కర్నూలు జిల్లా

జిల్లా భూసంస్కరణల అధికారి, కలెక్టర్ ఎక్స్‌అఫీషియో పి. ఏ.— శ్రీ ఆర్ రామచంద్ర (రెవిన్యూ డివిజనల్ అధికారి నంద్యాల) (2) అదనపు రెవిన్యూ డివిజనల్ అధికారి (భూసంస్కరణలు), కర్నూలు —శ్రీ కె. నరసింగరావు (జిల్లా పరిషత్ అధికారి కర్నూలు), (3) అదనపు రెవిన్యూ అధికారి (భూసంస్కరణలు), ఆదోని —శ్రీ జి. ఎస్. భాజాబాస్సన్ (శ్రీశైలం లిఫ్ట్ ఇరిగేషన్ ప్రత్యేక కలెక్టర్ పి.ఏ.) (4) అదనపు రెవిన్యూ డివిజనల్ అధికారి (భూసంస్కరణలు) నంద్యాల —శ్రీ డి. వెంకటరావు.

మణిపూర్‌లో 8మంది కొత్త మంత్రుల ప్రమాణస్వీకారం

ఇంఫాల్, డిసెంబరు 27 : మణిపూర్‌లో కాంగ్రెసు నాయకత్వాన ఏర్పడిన మిశ్రమ ప్రభుత్వంలో పన్నెండు మంది సభ్యులు ఎనిమిది మంది మంత్రులు ప్రమాణం స్వీకరించారు దీంతో మంత్రి వర్గ సభ్యుల సంఖ్య 19 ? పెరిగింది. కొత్త మంత్రులచేత రాష్ట్ర గవర్నర్ శ్రీ ఎల్.పి. సింగ్ ప్రమాణాలు చేయించారు.

దాళ్వా పైరుకు తగినంత ఎరువులసప్లయి: మంత్రి హామీ

రేపాలె, డిసెంబరు 27 : ఈ సంవత్సరం దాళ్వా సంటకు సరిపడు బస్తాలా సరఫరాలో సప్లయి చేస్తారు, 1975 ఫిబ్రవరి లోపు మరియు మార్చిలో సప్లయి ఉంటుందని వ్యవసాయశాఖ మంత్రి శ్రీ టి. పట్టాభిరామారావు విలేకరులకు తెలియజేశారు. వ్యవసాయ కనెక్షన్లకు సరిపడా విద్యుత్ కొరత ఉందని ప్రభుత్వం అంతిమలక్ష్యం.

వచ్చే జనవరి 20 తారీఖులోగా ఫీమని పెట్టాలని విశాఖ—శ్రీకాకుళం జిల్లాల ఇన్‌చార్జి మహాసభ చేయబడుతుందని ఫీమ ముఖ్యమంత్రిని అభ్యర్థిస్తాం అని శ్రీ లక్ష్మణదాస్ అన్నారు. సమావేశంలో ప్రముఖులు కొమ్మూరి అప్పారావు (ఎమ్. ఎల్. ఏ.), పాగి సూర్యనారాయణ రాజు (ఎమ్. ఎల్. ఏ.), పాగి సత్యనారాయణ రాజు (సమితి అధ్యక్షులు), కొమ్మూరి అప్పాస్వామి (భోగాపురం సమితి అధ్యక్షుడు), పి. వి. కృష్ణమూర్తిరాజు (జిల్లా కాంగ్రెసు అధ్యక్షులు) మొదలగువారు పాల్గొన్నారు.

సంక్షిప్త వార్తలు

ఖమ్మం

పాలేపల్లి యువజనసంఘంఎన్నికలు శ్రీషేక్ మదార్ సాహెబ్, కత్తిపాటి పాపారావుల అధ్యక్షతలో జరిగాయి.కార్యనిర్వాహక వర్గానికి ఈ క్రిందివారు ఎన్నికైనారు:

అధ్యక్షుడు ఎం.ఎ. రహీమ్,ఉపాధ్యక్షులు పి. వెంకటేశ్వర్లు, కార్యదర్శి శ్రీ యం.డి. హుసేన్, సహాయ కార్యదర్శి శ్రీ కందికొండ లింగరాములు, కోశాధికారి శ్రీ మిడారపు ఉన్నాళం, ఆర్గనైజరు : శ్రీ సి. హెచ్. రామారావు, కోఆర్గనైజరుయం.డి. మస్తాన్, మరి 22 మంది సభ్యులు.

పోలవరం

పోలవరంలో ఇటీవల విశ్వహిందూపరిషత్ శాఖ ఏర్పాటు చేయబడింది. శ్రీ వాట్రాటి శేషగిరిరావు పరిషత్ కార్యక్రమాలను వివరించారు. తిరువూరు తాలూకా పరిషత్ కార్యదర్శి శ్రీ దెందుకూరి దుర్గాప్రసాద్ విశ్వహిందూ పరిషత్ ఆశయాలను తిరుపతి సభలో అర్థాన్ని వివరించారు. స్థానికకార్యకర్తగా శ్రీ దుర్గా శేషగిరిరావు నియమితులైనారు.

నందమూరి అధ్యక్షతన అక్కినేనికి సన్మానం

ఆంధ్రుల అగ్ర నటుడు అక్కినేని నాగేశ్వరరావు సంపూర్ణ ఆరోగ్యవంతుడుగా అమెరికా నుండి స్వదేశానికి తిరిగివచ్చిన శుభ సందర్భాన్ని పురస్కరించుకుని, ఆయనను ఘనంగా సన్మానించడానికి పదముగురు నిర్మాతలు నిశ్చయించారు. ఆ పదముగురు పద్మశ్రీ పిక్చర్స్, అన్నపూర్ణా పిక్చర్స్, ప్రసాద్ ఆర్ట్ పిక్చర్స్, చిత్రకల్పన, సురేష్‌మూవీస్, ఘటమాధవి సంబైన్స్, వీనస్ కంబైన్స్, రవీంద్ర ఆర్ట్, పిక్చర్స్, అనంతలక్ష్మి పిక్చర్స్, మధు పిక్చర్స్, అంజలీ పిక్చర్స్, చక్రవర్తిచిత్ర, జగతి ఆర్ట్ పిక్చర్స్.

జనవరి అయిదున జరిగే ఈ సన్మాన సభకు నందమూరి అధ్యక్షత వహించుతారు. అది ఎంతో ముదావహం. ఈ సభకు చాలా ప్రాధాన్యత ఉన్నది. అక్కినేని భవిష్యత్కార్యక్రమం గూర్చి కలవరించేవాళ్లకు మంచి సన్నాహం అవుతుంది.

ప్రభుత్వంపై అదుపుకు రాజకీయబలం: జయప్రకాశ్ ప్రకటన

వారణాసి, డిశంబరు 27 : ప్రభుత్వంపై అదుపు చేయటానికి ప్రజలు ఒక రాజకీయ దళాన్ని ఏర్పాటు చేసుకోవాలని సర్వోదయ నాయకుడు శ్రీ జయప్రకాశ్ నారాయణ్ చెప్పి అన్నారు.

మొఘల్‌సరాయ్‌లో జరిగిన బహిరంగసభలో శ్రీ జయప్రకాశ్ ప్రసంగిస్తూ దేశంలో సాంఘిక సంస్కరణలను సాధించటానికే తాము ఈ ఉద్యమాన్ని ప్రారంభించామని ఈ ఉద్యమం విజయవంతంతో ప్రజల సమస్యలన్నీ తీరగలవని వివరించారు.

రైల్వే ఉద్యోగులు తమ ఉద్యమంలో చేరాలని శ్రీ జయప్రకాశ్ ఆహ్వానించారు. ఇంత వరకు రాజకీయ నాయకులకు, ప్రభుత్వాధికారులకు లంచాలు యిస్తూ తమ అనుచరులు గడుపుకొంటున్న పారిశ్రామిక వేత్తలు యికపై నిజాయితీగా వ్యవహరించాలని గూడా సర్వోదయ నాయకుడు కోరారు.

ఎన్నికల వలనగాని, ప్రభుత్వం మారినంత మాత్రానగాని ప్రజల సమస్యలు తీరవని, 2.6 శాతం వోట్లు గెల్చుకున్న కాంగ్రెసు దేశాన్ని పరిపాలించటం దురదృష్టమని ఆయన అన్నారు. ప్రజలు ఇకపై తమ సమస్యల పరిష్కారానికి స్వయంగా ఉద్యమాలు నడపాలని ఆయన అన్నారు.

కాంగ్రెసుపార్టీ చీలిపోయిన తరువాత పరిస్థితి మరింత అధ్వాన్నమైనదని శ్రీ జయప్రకాశ్ అంటూ కాంగ్రెసు చీలిక అనంతరం దేశంలో పేదరికం అనేకరెట్లు పెరిగిందని ధనవంతులు యింకా ధనవంతులయ్యారని శ్రీమతిగాంధి నినాదానికి పూర్తిగా వ్యతిరేకంగా అంతాజరిగిందని ఆయన వివరించారు.

—:o:—

రష్యా నుంచి 22 వేల టన్నుల న్యూస్‌ప్రింట్ దిగుమతి

న్యూఢిల్లీ, డిసెంబరు 27 : వచ్చే జనవరి నుంచి మే నెలవరకు 22 వేల టన్నుల న్యూస్‌ప్రింటును దిగుమతి చేసుకోడానికి భారత ప్రభుత్వ వాణిజ్య సంస్థ రష్యాతో ఒప్పందం కుదుర్చుకున్నది.

1974 లో వున్న ధరకే మనకు సరఫరా చేయడానికి రష్యా అంగీకరించింది 1974లో న్యూస్‌ప్రింటు టన్ను రు. 3642 వున్నది. కెనడా ప్రాంతం జనవరి నుంచి ధరపెంచింది. ఈ యేడాదిలో రష్యా నుంచి మన దేశానికి దిగుమతి 150 వేల టన్నుల న్యూస్‌ప్రింట వెగుమతి అయింది.

—:o:—

కాకినాడ అధికారిచే భారీగా బియ్యం,నూకలు ఒక లారీ స్వాధీనం

కాకినాడ, డిసెంబరు27 : అసిస్టెంట్ గ్రెయిన్ పర్చేజింగ్ ఆఫీసర్ శ్రీ బి. హెచ్. వి. నాగభూషణరావు నవంబర్ 15 నుంచి ఈనెల 14 వరకు చొంగపాటు దరాణా నిరోధవర్యలు సాగించి, అయిదు నాన్—ట్రేడింగ్ బియ్యం పిట్టలతో వివిధ నిబంధనల ఉల్లంఘనలకు గాను నీల్చబేసి, 512.33 క్వింటాల్స్ బియ్యం, 115.97 క్వింటాల్ ధాన్యం, 98.95 క్వింటాల్స్ నూకలును, ఎ. పి. పి. 6332 నెంబరుగల లారీని (మొత్తం విలువ రెండులక్షలరూపాయలు) స్వాధీనపర్చుకున్నారు.

ఇంటలో 318 క్వింటాల్స్ బియ్యం, 98.95 క్వింటాల్స్ నూకలును, ఎ. పి. పి. 6332 నెంబరు లారీ (మొత్తం విలువ 150 వేలు)ని డిసెంబర్ 13వ తేదీరాత్రి పరిపిన దాడిలో ఆయన స్వాధీనపర్చుకున్నారు. (స్వ.వి)

INDIAN BANK

మేము ఈ క్రింది ప్రదేశములలో
మరొక రెండు బ్రాంచీలు నేడే
ప్రారంభించుచున్నామని ప్రకటించి మిక్కిలి సంతసించుచున్నాము

1. **ఎం. సి. రోడ్, చెంగన్నూరు**
లలిప్పె జిల్లా, కేరళ.
రెవరెండ్ ఎ. ఎం., ఫైలి, ఎం. ఏ., ప్రిన్సిపాల్, క్రిస్టియన్ కాలేజి, చెంగన్నూరు ప్రారంభించెదరు.
శ్రీ పి. సి. వర్గీస్, పంచాయితీ ప్రెసిడెంటు, చెంగన్నూరు అధ్యక్షత వహించెదరు.

2. **పెద్దపల్లి** కరీంనగర్ జిల్లా, ఆంధ్రప్రదేశ్
శ్రీ పి. మురళీధరరావు, రెవిన్యూ డివిజినల్ ఆఫీసర్, పెద్దపల్లి తాలూకా ప్రారంభించెదరు.

అన్ని రకములైన బ్యాంకింగు సేవలకు పైన తెలిపిన మా బ్రాంచీలలో దేనికైనా వ్రాయండి.

ఇండియన్ బ్యాంక్

(భారతప్రభుత్వముచే పూర్తి యాజమాన్యము పొందినది)
హెడ్ ఆఫీసు: 17, నార్త్ బీచ్ రోడ్, మద్రాసు-600001
కేరళలోని 36 బ్రాంచీలు, ఆంధ్రప్రదేశ్‌లోని 80 బ్రాంచీలు, కర్నాటకలోని 25 బ్రాంచీలు, తమిళనాడులోని (మద్రాసునగరంలో గల 53లో చేరి) 266 బ్రాంచీలు మరియు పాండిచ్చేరి యూనియన్ టెరిటరీలోని 6 బ్రాంచీలతో సహా ఇండియా అంతటా తమకు గల 497 బ్రాంచీల ద్వారా
మీ సంక్షేమమును కోరే బ్యాంకు

బలహీన వర్గాల గృహ నిర్మాణానికి అప్పులు

(స్వకీయ విలేఖరి)

గుంటూరు, డిశంబరు 27 : ముఖ్యమంత్రి శ్రీ జలగం వెంగళరావు నేటి ఉదయం ఇక్కడ మాట్లాడుతూ బలహీనవర్గాలకి కేంద్ర ప్రభుత్వం ద్వారా 20 సంవత్సరాలలో తీర్చుకొనే విధంగా 4—5 వేల రూపాయలు ఒక్కొక్కరికి రుణం యిచ్చి గృహవసతి కల్పించుటకు పథకాన్ని తయారు చేస్తున్నామని నేడిక్కడ ప్రకటించారు.

పట్టణంలోని బొంగరాల బీడు ప్రాంతంలో 320 మందికి 16.03 ఎకరాల విస్తీర్ణంతో వివేక స్థలాలను పంచిపెట్టారు. రాబోయేటి 192 మందికి రు. 1 లక్ష 13 వేల 195లు అప్పులను పంచిపెట్టారు. స్వయం ఉపాధి కింద రు. 1 లక్ష 58 వేల 500ల మేరకు 30 మందికి సుంజారు ఉత్పత్తులు యిచ్చారు. ముఖ్యమంత్రి శ్రీ వెంగళరావు గృహవసతి పథకం గురించి వివరిస్తూ బలహీనవర్గాలు సహకార సంఘముల ద్వారా తమ ఇష్టం వచ్చిన రీతిలో ఇళ్లు కట్టుకొనవచ్చునని ప్రభుత్వ కంట్రాక్టర్లను నేరం పెట్టవలేదని అన్నారు. భూసంస్కరణల అమలు విషయం ప్రస్తావించి కాం ప్రవాహానికి ఎవరు అడ్డువచ్చినా జంకుమని స్పష్టం చేశారు.

కేంద్ర గృహ నిర్మాణం, పార్లమెంటరీ శాఖ మంత్రి శ్రీ కొత్త రఘురామయ్య తాము రాష్ట్రంలో వెనుకబడిన వర్గాల గృహ నిర్మాణంలో పూర్తి సహకారాన్ని ఇవ్వగలమని హామీ యిచ్చారు. మున్సిపల్ కమిషనరు శ్రీ జి. నారయ్య వందనసమర్పణ చేశారు.

తాడేపల్లిగూడెం విద్యార్థుల సమ్మె

తాడేపల్లిగూడెం డిశంబరు 27:గోయింగా ప్రభుత్వ కళాశాల బి. ఎస్‌సి., మొదటి అండ్ 2వ సంవత్సరం విద్యార్థులు 20వ తేదీ నుంచి నిరవధిక సమ్మె చేసున్నారు. కెమిస్ట్రీలోని ఆర్గానిక్, ఇనార్గానిక్ పరీక్షా పత్రాలలో పరీక్షలు పూర్తయినవెనే పరీక్షలు విడివిడిగా జరపాలి: 2వ సంవత్సరం కోర్సులో అదనంగా ప్రవేశపెట్టిన ఫిజికల్ కెమిస్ట్రీ తొలగించాలి. ఫాయిస్ పెంచాలనికోరుతున్నారు

గమనిక

హైదరాబాదు, డిశంబరు 27: రాష్ట్ర సహకార శాఖ బాలుంటు రిజిస్ట్రారు (వాడకందార) కింది విధంగా ప్రకటిస్తున్నారు.

"ఈనెల 11 వ తేదీ ఆంధ్రపత్రిక మొదటి పేజీలో మా సికింద్రాబాదు సూపర్ బజార్ విస్తృత సరుకులలో కోటి రూపాయల విస్మృత గల సరుకు కొరత వున్నట్టు కనుగొనబడింది రిజిస్ట్రారుగారు విచారణ సమావేశంలో చెప్పినట్టు ప్రకటించారు. దాని వారు చెప్పినది లక్ష రూపాయల సరుకు కొరత అని మాత్రమే. కనుక ఈ సంగతి పాఠకుల కోసం ప్రచురించగలరు.

మాడూరి సమస్యలు

గాడికిల్లు సమస్య

(10రూ.లు బహుమతి పొందినలేఖ)

మా వూరిలో సామాజిక రేడియో కేంద్రం, గ్రంథాలయం ఉన్నాయి దాని రేడియో పాడదు. గ్రంథాలయాన్ని తెరవరు.

కె. ఈశ్వరప్ప, నర్సీ అయిస్ వర్కర్, గాడికల్లు, గుంతి తాలూకా, ఆ. జి.

షంసాబాద్ కొరత

షంసాబాద్ జనాభా 20 మంది ఉంటుంది, జూనియర్ కాలేజీ లేదు.

డి. సుహేల్‌కుమార్, కేర్ ఆడియు. లోక్‌కుమార్, షంసాబాద్ పోస్టు, హైదరాబాదు జిల్లా.

శ్రీరంగపురం దీపాలు

మా వూరికి కరెంటువచ్చి 14 సంవత్సరాయింది. బల్బులు మేము మేసుకోవాలి. అయినా సరిగ్గా వెలగవు.

టి.జి.ఎస్.ఆర్. ఆచార్యులు, శ్రీరంగపురం, పయా మేడూరు, కృ.జి.

వెండి, బంగారం ధరలు

డిసెంబరు 27

బొంబాయి మార్కెట్		
వెండి రెడి	రు.	1155—0(
బంగారం	రు.	528—00
కలకత్తా మార్కెట్		
వెండి రెడి	రు.	1110—00
హైదరాబాదు మార్కెట్		
వెండి 1 కిలో	రు.	1100—00
„ 10 గ్రా.	రు.	11—50

ఏలేరు ప్రాజెక్టు

అర్యా ! ఏలేరు ప్రాజెక్టు 1 కోటిరూ ఏనాడో జరగవలసింది. ఇప్పుడు 10 కోట్లు కావాలంటున్నారు. గోదావరి జరాడి ఇంకా నాలుగేళ్లకుగాని పూర్తికాదు అంటున్నారు.మురుగుగుల్వాల పని మురిగిపోతున్నది. నాగార్జున సాగరం పూర్తికాలేదు. విశాఖ ఉక్కు కర్మాగారం పునాది రాయిలో నిలిచిపోయింది. ప్రభుత్వ పనులన్నీ సిండిరేసి రొట్టెగా ఉన్నవి. పిఠాపురం తాలూకా భూములు ఏ క్లాసు భూములుగా పరిగణించటంలో సమాదాన చేయుట హాస్యాస్పదముగాను, అక్రమంగాను ఉన్నది. ఈ అక్రమం తొలగించబడు రైతులు సంఘటితపడాలి.

ఆకొండి రాజారావు, పిఠాపురం

శిస్తులు - కిస్తీలు

అర్యా ! ప్రతిసంవత్సరం భూమిశిస్తు కర్వ తోగడ జనవరి, ఫిబ్రవరి, మార్చి అనో మూడు వాయిదాలలో ప్రభుత్వం వారు వసూలు చేసేవారు. ఏప్రిల్‌నాటికి బిజాకీ చేసేవారు.దాని ఇటీవల యీఆదాయం ఎందుకు రీసివేశారో తెలియదు. బాకీ ఏక మొత్తంగా చూపించి వసూలు ప్రయత్నిస్తున్నారు. ఇదివరకు ఇచ్చిన కిస్తీలు ఇప్పుడు ఇవ్వటం కుదరదు అంటున్నారు. ఇలా అయితే ఎలా బతకగలం. ఇప్పుడు ఇచ్చిన కిస్తీలు ఎప్పుడు ఇవ్వ

హోమియోపతి

హోమియోపతి మెడిసిన్సు మీకుకావలసినవి 50% తపాలాఖర్చులతో విచారించుకోవలెను. ఇండియన్ హోమియోపతి ఇన్స్టిట్యూట్, 3/180, సుబ్బరాయలు, మద్రాస్600002

తంతి తపాలాశాఖ

కేబుల్సు వేయుటకు గాను టెండరు నోటీసు

విశాఖపట్నంలోనూ, ఆ పరిసరములందు సుమారు 30 కి.మీటర్ల వరకు రోడ్డు పొడవునా 3 నుండి 5 అడుగుల లోతున కేబులును వేయుటకుగాను, టెలికమ్యూనికేషన్స్ కేబుల్స్ వేయుటలోనూ, అనుబంధమైన పనులలోనూ అనుభవంగల సంస్థల నుండి భారత రాష్ట్రపతి తరఫున సీలుచేసిన టెండర్లు కోరబడుచున్నవి.

టెండరు కొరకు చెల్లించవలసిన ధరావతు రు 1250/—

పైనచెప్పిన సంబంధించి టెండరు ఫారములు, యితర వివరములను పెట్టు 15 రు 5.00 వంతున ఆఫీసుల్లో ఆఫీసర్, టెలిగ్రాఫ్ ప్రాజెక్టు (రః క్రింది యిచ్చిన చిరునామాలో) వారికి చెల్లించి (తిరిగి యివ్వబడదు) డివిజనల్ ఇంజినీర్ టెలిగ్రాఫ్స్, ఇ—I డివిజన్, 4 న్యూరోడ్ అలిపూర్, కలకత్తా-700027 వారినుండి పొందవచ్చును. టెండరు ఫారములను రు 5—00 వంతున చెల్లించి డివిజనల్ ఇంజినీర్, టెలిగ్రాఫ్స్, దాజాగార్డెన్స్, విశాఖపట్నం వారినుండి కూడా పొందవచ్చును.

నిర్ణీత ఫారములలో టెండర్లు, టెండరు కవరుమీద "విశాఖపట్నంలోనూ—పరిసరముల లోనూ కేబులు వేయుటకు టెండరు" అని వ్రాసి ఈ క్రింది వంతపుదారుని పేరుమీద, 4న్యూరోడ్, అలిపూర్, కలకత్తా—700027 అను చిరునామాకు పంపవలెను. టెండర్లు 10—1—75 ఎ.1 గంట వరకు స్వీకరించి, అదేరోజు మ.3 గం.లకు వారిచే తెరువబడును.

వి. రామస్వామి,
డివిజనల్ ఇంజినీర్ టెలిగ్రాఫ్స్,
ఇ—I డివిజన్, 4— న్యూరోడ్,
అలిపూర్, కలకత్తా—700027.

జ్యోతిషము

5 సం. లో మీ అదృష్టము తెలుసుకొనే వారు, పండుపేరు, సుమారు వయస్సు, కార్డు వ్రాసేచోటు, పూర్తి పేరు, అడ్రసు వ్రాస్తే చేతి జ్యోతిషశాస్త్రరీత్యావివరములతోజాతకం రూ. 3.50కు వి.పి. చేయబడును. సంపూర్ణంగా ప్రశ్నాధారంచేసి పంపబడు జాన్ జ్యోతిషాలయం, బాలాజీరావు, మెడాస్—2 (ఎ. పి)

ఏజంటు కావలెను

మా రిస్టు, టెడ్డీస్, బ్యాండ్స్ & టువర్క్సై లకరోణేయు నిమిత్తమ సమీపంలోని రిటైలర్ ఏజంట్లు కావలెను. ఎల్. బి. పి. ఏజంట్లు & రిటైలర్లు గవర్నమెంటు ఆఫీసుల కూడా దరఖాస్తు చేయుండి. Sri Padmavathi Textiles, Bhavani P.O.(638302)Tamilnadu

ఏజంటు కావలెను

మా సిల్కు, కాటన్ లినీలు, టెడ్డీస్, బ్యాండ్స్ & టువర్కు లకు అకర్షణీయమైన మరణాలతో కవిలా ఎల్ ఏజంట్లు కావలెను. ఎల్.బి.పి. ఏజంట్లు & రిటైలర్లు గవర్నమెంటు ఆఫీసర్లు కూడా దరఖాస్తు చేయుండి. Arabian Textiles, Bhavani P.O.(638302) Tamilnadu

వేలం ప్రకటన

G. పార్థసార్థి బానిచంద్ జెయిన్, ప్రొప్రైటర్ నెం. 4 120 బజారువీధి పుత్తూరు. లైసెన్సు నెం. 6 70. వీరి ఎద్దు కుదుపు వుండిన నగిలు వాయిదా పాయపట్టిపిన్న వాపను తీసుకొనిపోని కుదువ నగలను పుత్తూరు బజారువీధి నెం. 4 120లంగడివద్ద 18.1.75తేదిన ఉ. 10 గంటలమండే నాడే బహిరంగముగా వేలం చేయబడును. పటకల శ్రీరాములశెట్టి, ప్రభుత్వము అనుమతించిన యేలందారు, నెం. 12.6.144, బజారు వీధి, చిత్తూరు.

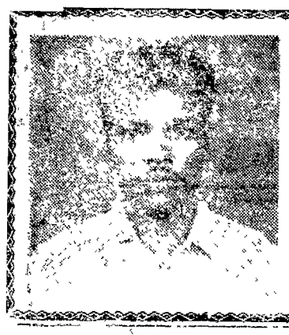

కనబడుటలేదు

బండారు మోహనరావు

15 వ తేదీనుండి కనబడుటలేదు

ఆచూకీ తెలిసినవారికి

రూ 1116 లు బహుమతి

ఇవ్వబడును.

బండారు రామారావు'

S/o జుర్లెయ్య, అనంతవర్రపాడు,

ఎదూరు మీటుకూరు, గుంటూరు జిల్లా

UPSC Advt No. 52

APPLICATIONS ARE INVITED FOR THE FOLLOWING POSTS :

1. One Dir, Thermal Power Station Personnel Trg instt, Energy Min. *(Post temp likely to continue indef).*
Pay: Rs. 1500-60-1800-100-2000. Age: 50 yrs. Not relaxable for Govt-servants. EQ: Graduate in Elect/Mech Engg; Extensive exp at a suitable level in the operation & maintenance of large & medium thermal power stations.

2. One Examiner of Personnel in the Civil Aviation Deptt; Tourism & Civil Aviation Min. *(Post pmt, apptt will be on temp basis).*
Pay: Rs. 700-40-1100-50/2-1250 (Pre-revised) plus Special Pay Rs 100/-p.m. Age: 45 yrs & below. EQ: I Cl British or Indian Navigator's or a British Flight Navigator's Licence with not less than 100 hrs air exp

3. Four SSO-II, Gas Turbine Res Estt, Bangalore, Def Min. *(Posts temp likely to continue indef).*
Pay: Rs. 700-40-900-EB-40-1100-50-1300. Age: Pref below 30 yrs. EQ: II Cl Master's Deg in Phy or Maths, 2 yrs exp in Gas turbine tech

4. Eleven SSO-II, D'te Genl of Inspection, Def Min. *(Posts temp likely to continue indef)*
Pay: Rs. 700-40-900-EB-40-1100-50-1300. Age: Pref below 30 yrs. EQ: II Cl Deg in Mech/Auto Engg. 2 yrs approved pract exp in mnfctr/inspection in any autojearth-moving equipment & similar equipments in specialised branches such as power unit, transmission & suspension etc.

5. One S.R.O. (Timber Engg Branch), Forest Res Instt & Colleges Dehradun. *(Post temp likely to continue indef)*
Pay: Rs. 700-40-900-EB-40-1100-50-1300 (Revised) Age. 35 yrs EQ: Deg in Civil Engg

6. One SSO-II, Naval Sc & Tech Lab, Vishakapatnam. *(Post temp likely to continue indef)*
Pay. Rs 700-40-900-EB-40-1100-50-1300. Age: Pref below 30 yrs. EQ: II Cl Deg in Mech Engg. 2 yrs exp in Vibration measurement & analysis/Structural Design/Metrology as applied to Marine Underwater equipment & structures

7. One S.R.O (Ord Gr), Forest Res Instt & Colleges, Dehradun. *(Post pmt, appt on temp basis)*
Pay. Rs. 700-50-1250. Age: 40 yrs & below. EQ. II Cl M.Sc in Chem with specialisation in Agri Chem or Soil Sc or Associate IARI in Soil Sc in Agri Chem 5 yrs exp of res in Soil Chem.

8. One J.S.O., Naval Sc & Tech Lab, Vishakapatnam. *(Post temp likely to continue indef)*
Pay. Rs 350-900 to be revised to Rs 650-30-740-35-810-EB-35-880-40-1000-EB-40-1200. Age: Pref below 30 yrs. EQ. II Cl degree in Instrument Tech or Post-grad dip in Instrument Tech.

9. One J.S.O., Def Res & Dev Estt, Gwalior. *(Post temp likely to continue indef).*
Pay. Rs 350-900 to be revised to Rs. 650-30-740-35-810-EB-35-880-40-1000-EB-40-1200 Age: 30 yrs. Not relaxable for Govt servants EQ. II Cl Master's deg in Pharmacology/M Pharm with specialisation in Pharmacology/M Sc Zoology

10. One Asstt Pcy, India Security Press, Nasik Rd, Fin Min. *(Post temp likely to continue indef).*
Pay. Rs. 700-40-900-EB-40-1100-50-1300 (Revised) Age 35 yrs. EQ: Deg in Mech or Elect Engg. 2 yrs exp in erection, operation & maintenance of indstrl machinery or in a maintenance workshop or in ptg & allied trades in Govt Deptt or Commercl concern

11. Four Asstt Engrs (Mech), Farakka Barrage Project, Irrig & Power Min. *(Posts temp). (1 post each resvd for SC & ST).*
Pay Rs. 650-30-740-35-810-EB-35-880-40-1000-EB-40-1200. Age: 30 yrs. EQ: Deg in Mech Engg. 2 yrs prof exp in a Major River Valley Project or any of the big Engg Undertakings.

12. One Asstt Engr (Elect), Engg Deptt, Chandigarh, Chandigarh Admn. *(Post temp likely to continue)*
Pay: Rs. 450-25-500/30-680/40/1000 plus other allowances sanctioned by the Govt from time to time. Age: 30 yrs. EQ: Deg in Elect Engg.

13. One Shift Manager, D.M.S., Agri Min. *(Post temp likely to continue)*
Pay. Rs. 700-40-1100-50/2-1250. Age: 45 yrs & below EQ: (i) Deg or Dip in Dairying. Or Master's Deg in Chem or Chem Tech with specialised trg in Dairying. Or Deg or Dip in Animal Husb or Agri with specialised trg in Dairying (ii) 5 yrs exp in respon capacity of running a dairy plant.

14. Fourteen Asstt Architects, E-In-C's Branch, AHQ, Def Min. *(Posts temp likely to continue indef & be retained on pmt basis). (3 posts resvd for SC & 2 for ST).*
Pay Rs. 650-30-740 35-810-EB-35-880-40-1000-EB-40-1200 (Revised). Age: 30 yrs. EQ: Deg in Architecture, 2 yrs exp in the prof

15. One Jr Solicitor, Branch Sectt of Deptt of Legal Affairs, Law Min. *(Posts temp likely to continue indef)*
Pay Rs. 840-40-1000-EB-40-1200(Revised) Age 45 yrs EQ: (i) Shd be an Attorney/Solicitor of the High Court of Calcutta or Bombay who has practised as such for 3 yrs & shd be an Advocate as defined in the Advocates, Act, 1961 (25 of 1961). Or Shd be an Advocate as defined in the Advocates Act. 1961 (25 of 1961) who has practised as such for 3 yrs. (ii) Shd have exp of litigation work in Courts

16. Ten Cost Accountants, Fin Min *(Posts temp likely to continue indef). (4 posts & 3 posts each resvd for SC & ST).*
Pay: Rs. 650-30-740-35-810-EB-35-880-40-1000-EB 40-1200 (Revised). Age: 30 yrs. EQ Accountancy qual recog for enrolment in Register of Members maintained by the Council of the Instt of Chartered Accountants of India or the Final Exam of the Instt of Cost & Works Accountants, London or the Indian Instt of Cost & Works Accountants, Calcutta.

17. One Stores Offcr (Civilian), DG, AFMS, Def Min. *(Post temp likely to continue indef) (Resvd for ST)*
Pay: Rs. 650-30-740-35-810-EB-35-880-40-1000-EB-40-1200 (Revised) Age. 40 yrs EQ Deg of recog Univ. 3 yrs exp in (a) Custody of medical & surgical Stores, instruments & appliances. (b) control of labour.

18. One Asstt Res Offcr (Physiologist), All India Instt of Hygiene & Public Health, Calcutta. *(Post pmt. will be filled on temp basis).*
Pay: Rs. 650-30-740-35-880-EB-40-960-(Revised). Age 30 yrs. EQ Master's Deg in Physiology 3 yrs teaching/res exp

19. One Life Boat Instructor, L B S Nautical & Engg College, Hay Bunder, Bombay *(Post pmt).*
Pay. Rs. 475-25-500-30-590-EB-30-800 to be revised to Rs. 650-30-740-35-810-EB-35-880-40-1000-EB-40-1200 Age 35 yrs. EQ: (i) Cert of Competency as Master Home Trade Or Cert of Competency as II Mate (Foreign-going). Or Branch List Offcr or a Commissioned Boatswain from the Indian Navy. Or Full course of trg in an approved trg instn with 3 yrs service on a foreign-going ship. (ii) Cert of Efficiency as a Life Boatman

CLOSING DATE FOR RECEIPT OF APPLICATIONS IN UPSC OFFICE : 27.1.75 (10.2.75 for candidates abroad, Andaman & Nicobar & Lakshadweep).

★ The above gives abridged information of posts etc. For details and application forms, write Secretary, Union Public Service Commission New Delhi 110011, with unstamped self-addressed envelope (23x10 cm) giving name of post, item & Advt No
★ Age on 1.1.75 (age concession for displaced persons, SC, ST & Govt servants unless stated otherwise).
★ Qualifications relaxable at Commission's discretion.
★ Higher initial pay may be given according to qualifications.
★ Application Fee in Indian Postal Order for Rs. 8 (Rs 2 for SC and ST), candidates abroad pay fee to Indian Embassy

ABBREVIATIONS : SC—Scheduled Castes; ST—Scheduled Tribes; Resvd—Reserved; EQ—Essential Qualifications.

DAVP 560 (41)/74

తూనికలు మరియు కొలతలు

విక్రేతలకు మరియు కొనుగోలు దార్లకు రాష్ట్ర తూనికలు మరియు కొలతలు శాఖ యిచ్చు కొన్ని ఉపయోగకరమైన సూచనలు.

1. ప్రతి వ్యాపారస్తుడూ తూనికలు, కొలతలు శాఖ చే ముద్ర వేయబడిన కొలమానములు ఉపయోగించవలెను.

   చట్టబద్ధమైన స్పెసిఫికేషన్లు ప్రకారము తయారు చేసిన కొలమానములు, శాఖా వారిచే లైసెన్సు గల తూనికలు—కొలతల డీలర్ల నుండి మాత్రమే కొనుగోలు చేయవలెను.

2. ముద్ర కాలపరిమితి తీరిపోయినంతనే తూనికలు కొలమానములు చిట్టరీత్యా చెల్లుబాటు కావు. కావున నిర్ణీత కాల పరిమితిలోనే మీ తూనికలు కొలమానములన్నీ, శాఖాచే తిరిగి ముద్ర వేయించుకుంటూ ఉండవలెను.

3. కిరాణా వర్తకులు, వ్యాపారులు, కూరగాయల వ్యాపారులు ఉపయోగించే తూనికలు, కొలతలు, కాలాలు ముద్ర వేసిన తర్వాత వి ఏడాది, చెల్లుబాటు రాగలవు.

4. వ్యాపారులు తమ వద్ద నున్న తూనికలు, కొలమానములు, తూనికలు కొలతలు శాఖ నుండి తామే స్వయంగా గాని లేక లైసెన్సు పొందిన రిపేరరుద్వారా గాని సంపూర్ణ ముద్ర వేయించుకోవలెను.

5. వినియోగదారుడు, ముద్ర వేసిన తూనికలు, కొలతలు ఉపయోగించే వ్యాపారి నుండి మాత్రమే కొనుగోలు చేయవలెను.

6. కొనుగోలుదారుడు వ్యాపారుని వద్ద గల కాటాను చేతితో తూచకుండా సక్రమంగా వ్రేలాడదీయమని కోరవలెను. చేతితో తూచినప్పుడు మోసపుచ్చే అవకాశం ఉంటుంది.

సీలువేసిన ప్యాకెట్లు, కంటైనర్లు

7. కొన్ని వస్తువులు ముఖ్యంగా పానీయములకు సంబంధించినవి ముందుగానే తూచి, కంటైనర్లలో విక్రయింపబడుతూంటవి. తూనికలు, కొలతలు చట్టము ననుసరించి, పదార్థము యొక్క నికరమైన బరువును కంటైనరుపై తప్పక గుర్తింపవలసి ఉన్నది. కంటైనరుపై నికరమైన బరువుగుర్తింపనిచో, అటువంటి ప్యాకెట్లను, మరియు సీలు కంటైనర్లను కొనకూడదు.

8. పెద్ద వ్యాపారులు అన్ని రకముల కిరాణా సరుకులను సీలువేసిన పాకెట్లలో అమ్ముతుంటారు. మీరు వాటిని కొనే ముందు అవి సక్రమంగా సీలువేయబడినవా లేదా, అందులోని పదార్థము నికరమైన బరువును కంటైనరుపై తప్పక గుర్తింపబడిందా లేదా అనే విషయములు తప్పక గమనించవలసి ఉన్నది. సందేహము ఉన్న యెడల మీ సమక్షములో తూచమని కోరవలెను.

9. సిమెంటు, రసాయనిక ఎరువులు కుట్టిన సంచులలో అమ్ముతుంటారు. సంచులపై అందులోని సరుకు ఖచ్చితమైన బరువును గుర్తించవలెను. సంచులు వదులుగాను, మీలాలో ఖాళీగాను ఉంటే, అందులోని పదార్థము కొంత మాయమైనట్టు మీరు సందేహపడవచ్చును. ఆ సందర్భములో తూనికలు కొలతల శాఖకు ఫిర్యాదు చేయండి.

10. పెట్రోలు, డీసెలు డెలివరి పంపులు పరీక్షించి సరి అయిన కొలత యని సీలువేసి వుంటుంది. కొనుగోలుదారుడు పంపు మీటరులో ఇండికేటరు 'సున్న' మీద వుండుటను గమనించవలెను. లేనట్లయితే పంపు ఆపరేటరును దానిని 'సున్నా' మీద ఉండేటట్లు సరి చేయమనండి.

11. మీ వాహనము యొక్క ఇంధన వాడకము షెడ్యూలు ప్రకారం ఉందో లేదో గమనించండి. సందేహం ఉంటే, సక్రమంగా మీకు ఇంధనము డెలివరీ ఇవ్వని పంపు గురించి తూనికలు కొలతల శాఖకు ఫిర్యాదు చేయండి.

12. తన్ను తాను రక్షించుకుంటే దేవుడు కూడ సహాయపడతాడు. అదే విధంగా వినియోగదారుడు ఈ శాఖతో సహకరిస్తే, తూనికలు కొలతల శాఖ వారికి సహాయపడుతుంది.

13. తూనికలు, కొలతలు విషయంలో మీరు గుర్తించిన మోసాన్ని వెంటనే మీ సమీప మండలి తూనికలు, కొలతల ఇన్‌స్పెక్టర్‌కు ఫిర్యాదు చేయండి. ఈ విషయంలో మీ మండలి కొలతల ఇన్‌స్పెక్టరు మీకు తోడ్పడేందుకు ఎల్లప్పుడూ మీకు సహాయకారి అనే విషయాన్ని గుర్తించుకోండి.

వినిమయదారుల సహకారము

14. "వినిమయదారుని సహకారము మరియు వినిమయదారుని ప్రతిఘటన అనేదే నేటి నినాదము".

తూనికలు, కొలతల ప్రచార సప్తాహ సందర్భమున రాష్ట్ర ప్రభుత్వ తూనికల, కొలతల శాఖ వారికి ప్రజలకు మా అభినందనలు

1. అవెరి ఇండియా లిమిటెడ్

   అన్ని రకముల తూనికలు—కొలమానములు, కట్టింగ్ యంత్రములు తయారు చేయువారు. సైఫాబాద్, హైదరాబాదు.

2. వెంకటేశ్వర వెయింగ్ సర్వీసెస్ (రిజిస్టరు)

   ఆంధ్రప్రదేశ్ ప్రభుత్వ గుర్తింపు పొందిన తూనికలు—కొలతలు డీలర్లు మరియు తయారు చేయువారు.
   రిజిస్టర్డు ఆఫీసు : హిందూపురం. 20. శ్రీనివాస క్లాత్ మార్కెట్, కర్నూలు.

3. సౌండర్డు మెకానికల్ సేల్సు

   గుంటూరు తూకముల కొలతల రిపేరర్లు.

4. బి. పుల్లారెడ్డి

   ప్రఖ్యాతి వహించిన నం మిఠాయి వ్యాపారస్తులు, హైదరాబాదు.

5. ఎవరెస్టు అండ్ కో

   తూనికలు, కొలతలు తయారు చేయువారు మరియు రిపేరర్లు,
   జీడిమెట్ల, హైదరాబాదు.

6. ఉషా వే బ్రిడ్జి

   నరిదైన తూకములకు హామీనిచ్చు అవి వే బ్రిడ్జి, కాచిగూడ, సికింద్రాబాదు.

డా॥ కె. ఆర్. సూర్యనారాయణరావు, బి. యస్సి., (హోమియో)

కంట్రోలర్, తూనికలు, కొలతలు శాఖ, ఆంధ్రప్రదేశ్ ప్రభుత్వము, హైదరాబాద్.

తూనికలు, కొలతల కంట్రోలరు సందేశము

తూనికలు—కొలతల ప్రచార వారోత్సవములు సందర్భంలో, రాష్ట్రంలో వ్యాపార వాణిజ్యాలలో ఎట్టి లోపాలకో, తూనికలు కొలతల విషయంలో చిత్తశుద్ధి లేకుండా తప్పుడు కొలమానములు ఉపయోగించే విషయములు వంటివి తూనికలు—కొలతల శాఖ అధికారి దృష్టికి వచ్చి, వినియోగదారులు ఎక్కువగుండా చూసి, తమ పూర్తి సహకారమును ఇవ్వవలసిందిగా ఆంధ్రప్రదేశ్ ప్రజలను అభ్యర్థిస్తున్నాను. ఏమనగా అందరకును బరువులయందు అనగా, ఏమనంటే ఒకే రకమైన వస్తువులు, ఒకే రకమైన పద్దులు సదుపాయములు, రైస్సులు ఒకే సారి, స్థిరపరచి, ఒకే రకమైన తూనికలు, కొలమానములు ఉన్నవని గుర్తించుకోండి.

(సం) కె. ఆర్. సూర్యనారాయణరావు,

తే॥ 21.12.74 కంట్రోలర్ ఆఫ్ వెయిట్స్ అండ్ మెజర్స్

డి. మునుస్వామి, బి. యస్. యస్.,

మత్స్య, పశువులు, వాణిజ్యం, పరిశ్రమల అభివృద్ధి, తూనికలు, కొలతలు శాఖామాత్యులు.

తూనికలు — కొలతల ప్రచార వారోత్సవ సందేశము

నిజాయితీ, నిష్పక్షత లేకుండుట అనేవి పరస్పరం కలసి వుంటాయి. దేనివల్లనో, ఒకటి లేనిచో మరొకటి చిత్తశుద్ధితో వ్యవహరించవలెను. దేని సమకూర్చుటలు, ఒకే రకమైన తూనికలు కొలతలు రంగంలో ఒక ముఖ్య సిద్ధాంతము. కొలుచుటలో కూడా ఒకే రకమైన [illegible] తూనికలు చెడిపోయినట్లయితే మనము చుట్టూరా లోపభూయిష్ఠతో నిండిపోగలము. (1) ఉత్పత్తిదారు (తయారు చేసే ఉపయోగిస్తున్న మెట్రిక్ కొలమానములు మన దేశంలోని గరిష్ఠంగా ప్రజలు మంతటా వందలాది దేశాలు ఉపయోగిస్తున్నవి. మన దేశంలోని వ్యాపారాది అర్థశతాబ్దాలలో ఈ రకమైన తూనికలు, కొలతల ఉపయోగం గురించి చేస్తున్న ప్రచారమునకు, ప్రోత్సాహానికి ఈ శాఖను నేను అభినందిస్తున్నాను.

వ్యాపారులను, వినిమయదారులను కూడ తూనికలు—కొలతల శాఖలో సహకరించి ఈ రంగంలో ఎట్టి అయోమయాలకు లేకుండా చూడవలసిందిగా కోరుతున్నాను.

(సం) డి. మునుస్వామి

మత్స్య, పశువులు, వాణిజ్యం, పరిశ్రమల అభివృద్ధి తూనికలు—కొలతల శాఖామాత్యులు.

నీటి పారుదల పథకాలకు ప్రాధాన్యం : మంత్రి శ్రీ ఆనెం వెంకటరెడ్డి వివరణ

("పత్రికా ప్రతినిధి")

ఆదోనిపట్టణం, డిశంబరు 27 : ఇప్పటికి 100 పిరో మీటర్ల దూరంలో రోడ్డుపక్క తాగునీరు అయితవరకు నిల్చి మళ్ళుమళ్ళు లుచున్నవు. ఇప్పటికి ఆరో నీటిపారుదల శాఖ మంత్రి శ్రీ ఆనెం వెంకటరెడ్డి ప్రాంతం పర్యటన చేసి అయిదుగురు నీటిని పదిరోజుల. నేడు సుమారుగా 16 అర్జీలను తాగునీరు ఇస్తుంది. గతంలో తాగునీరు తాగునీరు 1600 ఎకరాలు సాగవుతాయి మంత్రిగారు వెంకటరెడ్డి హామీలుగా బోర్డులు వేస్తూ ఇంతవరకు మీరు ఆరుగురు నిర్మించినవి, కొనసాగిస్తే మరోటి నిర్మిస్తున్నామని చెప్పారు.

నీటిపారుదల పథకాలకు ప్రాధాన్యం యిస్తున్నామన్నారు. ప్రస్తుత పథకాన్ని మరో మూడు గ్రామాలకు విస్తరించి చేయాలన్న సూచనను పరిశీలించగలమని హామీ యిచ్చారు. శాసన సభ్యులు డాక్టర్ బి. కిలావతి చేస్తున్న [illegible] ప్రశంసించారు. సభకు అధ్యక్షత వహించిన [illegible] మంత్రి [illegible] మాట్లాడుతూ [illegible] రిజర్వాయర్ నిర్మాణ [illegible] చేస్తారని, నీటి పారుదల పథకాలకు ఇంకా నిధులు [illegible] కేటాయించాలని చెప్పారు. [illegible] తాగునీరు తాగునీరు నీటి పారుదల [illegible] కాలువ చేయిస్తామని మాజీ శాసన సభ్యుడు [illegible] అప్పలనాయుడు కోరారు. డాక్టర్ కొలిపి స్వాగతం చెప్పారు. మూడు [illegible] ఇంజనీర్ శ్రీ ఎం. ఎల్. స్వామి, ఎగ్జిక్యూటివ్ ఇంజనీరు శ్రీ టి. సుబ్బారాయుడు, అసిస్టెంట్ ఇంజనీర్లు శ్రీ పి. బాలకృష్ణారావు, శ్రీ వి. రంగనాయకులు, మామిడాల సమితి అధ్యక్షులు శ్రీ ఎం. అదినాయుడు, శ్రీ కె. అప్పారావు, శ్రీ ఎ. రామునాయుడు ప్రభృతులు మాట్లాడారు.

బోనస్ చట్టం అన్ని సంస్థలకు వర్తించాలి : ఐ.ఎన్.టి.యు.సి. విజ్ఞప్తి

[illegible], డిశంబరు 27 : బోనస్ చట్టం [illegible] ప్రైవేటు రంగాలకు అని మేము కోరుతున్నాము. ఇప్పటికి, వాణిజ్య సంస్థలకు ఎర్పరచాలని ఐ. ఎన్. టి. యు. సి. కార్యవర్గం ప్రభుత్వానికి విజ్ఞప్తి చేస్తోంది.

బోనస్ పరిశీలక సంఘం నివేదికను [illegible] దించాలని కూడా ప్రభుత్వాన్ని ఐ. ఎన్. టి. యు. సి. సూచనలు చేయగలదు సంస్థ కార్యవర్గం తరఫున కోరింది.

కార్మికులు, తంతి తపాలాశాఖ ఉద్యోగులకు ప్రత్యేకమైన బోనసు సౌకర్యాలను కల్పించేందుకు ప్రభుత్వం చేసిన ప్రకటనను ఐ.ఎన్.టి.యు.సి. ప్రధాన కార్యదర్శి శ్రీ జి. రామానుజం ఖండించారు.

ప్రభుత్వోద్యోగుల డి. ఎ. బకాయిలను వెంటనే చెల్లించాలని శాఖ కార్యవర్గం కేంద్ర ప్రభుత్వాన్ని గట్టిగా కోరింది.

ప్రభుత్వం ఆర్థికంగా శక్తివంతమైన చిక్కులు ఎదుర్కొంటున్నదనే విషయం తమకు తెలుసు నని, కాని ఉద్యోగులకు డి.ఎ. చెల్లించడంలోఆలస్యం సరికాదని తాము భావిస్తున్నామని ఒక తీర్మానంలో పేర్కొనబడింది.

నిర్బంధ పొదుపు పథకం క్రింద అమలవుతున్న వేతనాలు పొందే ఉద్యోగుల పన్ను మినహాయింపు తమకు తెలుసు నని, కాని ఉద్యోగులకు డి.ఎ. చెల్లించడంలోఆలస్యం సరికాదని తాము భావిస్తున్నామని ఒక తీర్మానంలో పేర్కొనబడింది.

నిర్బంధ పొదుపు పథకం క్రింద అమలవుతున్న వేతనాలు పొందే ఉద్యోగుల పన్ను మినహాయింపు కల్పించడం ప్రభుత్వం పరిశీలించాలని కూడ ఆ తీర్మానంలో కోరింది.

మూడో పార్టీలకు జయప్రకాశ్ నారాయణ విజ్ఞప్తి : ప్రజాస్వామ్యాన్ని ధ్వంసం చేయడానికి ప్రయత్నిస్తున్నదని పేర్కొన్నారు.

బీహార్‌లో చలిగాలులు : 148 మంది మృతి

పాట్నా, డిశంబరు 27 : బీహారులో చలిగాలులవల్ల ఇంతవరకు 148 మంది మరణించారు.

వీరిలో ఎక్కువ మంది వృద్ధులున్నారు. ఇక్కడ 5.8 సెంటిగ్రేడుల ఉష్ణోగ్రత వున్నది.

హజారిబాగ్‌లో 23 మంది, నవాదాలో 28 మంది, బరవునీలో 26 మంది కటిహార్‌లో 17 మంది, సమస్తిపూర్‌లో 17 మంది, దియోఘర్‌లో 16, పూర్ణియాలో 11 మంది చలిగాలులవల్ల మరణించారు.

శ్రీ బారువా గుంటూరు పర్యటన

హైదరాబాద్, డిశంబరు 27 : అఖిల భారత కాంగ్రెస్ అధ్యక్షులు శ్రీ దేవకాంతబారువా ఫిబ్రవరి 9 వ తేదీన కేంద్ర మంత్రి శ్రీ రఘురామయ్య ఆహ్వానం పై గుంటూరు వస్తున్నారు.

మద్రాసు, డిశంబరు 27 : తర్లోచన్ సింగ్‌అలోర, అబ్దుల్‌సుబ్హాన్‌ఇసాన్, భారత్ కాంత్‌శర్మ అనే ముగ్గురు పర్యటకులను 1974 విదేశీమారక ద్రవ్యం పొదుపు, దొంగరవాణా నిరోధ చట్టం క్రింద నిన్న అరెస్టు చేశారు.

ఏజెంట్లు కావలెను

ఈ క్రింది వూళ్ళలో ఆంధ్రప్రదేశ్‌కి దిన పత్రికి, వచ్చిత్రవారపత్రికి మరియు భారతులవారి స్వంత బాధ్యతపై పత్రికలుంచుటకు స్టాల్స్ వెండరు కావలెను.

ఊరు	జిల్లా
రావులపాలెం	తూర్పుగోదావరి
పూబలంక	"
సీతానగరం	"
కర్లంపూడి	"
పెదపూడి	"

మేనేజర్, ఆంధ్రపత్రిక

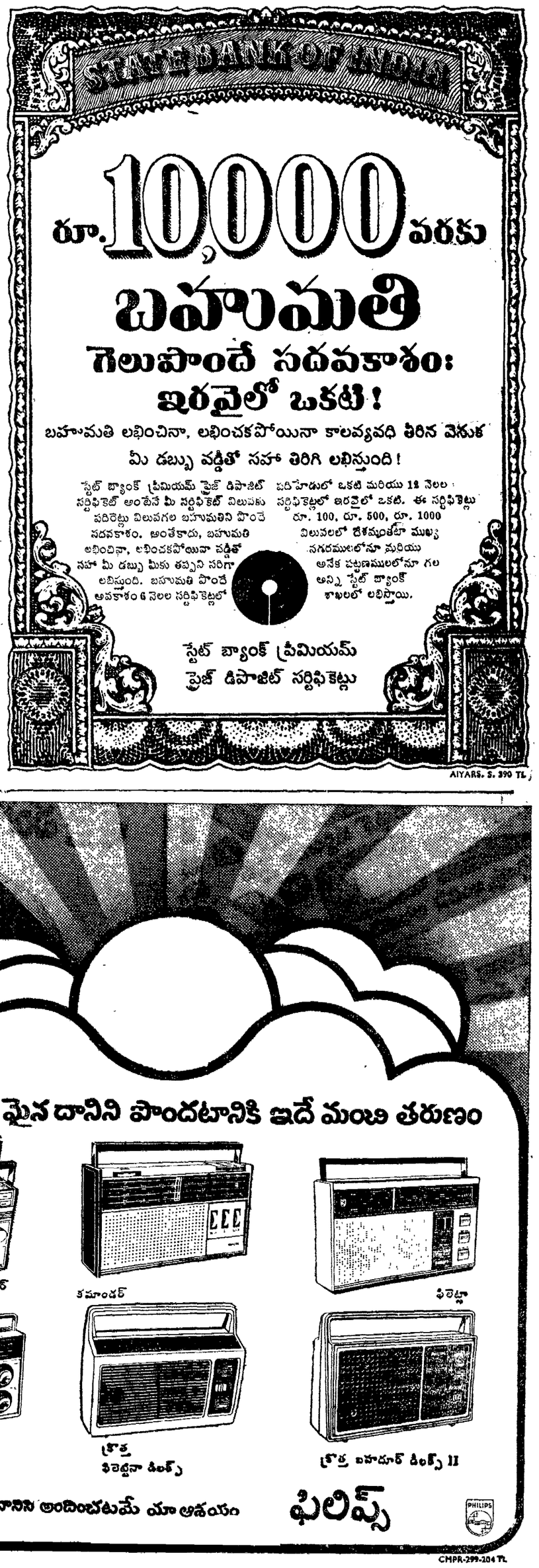

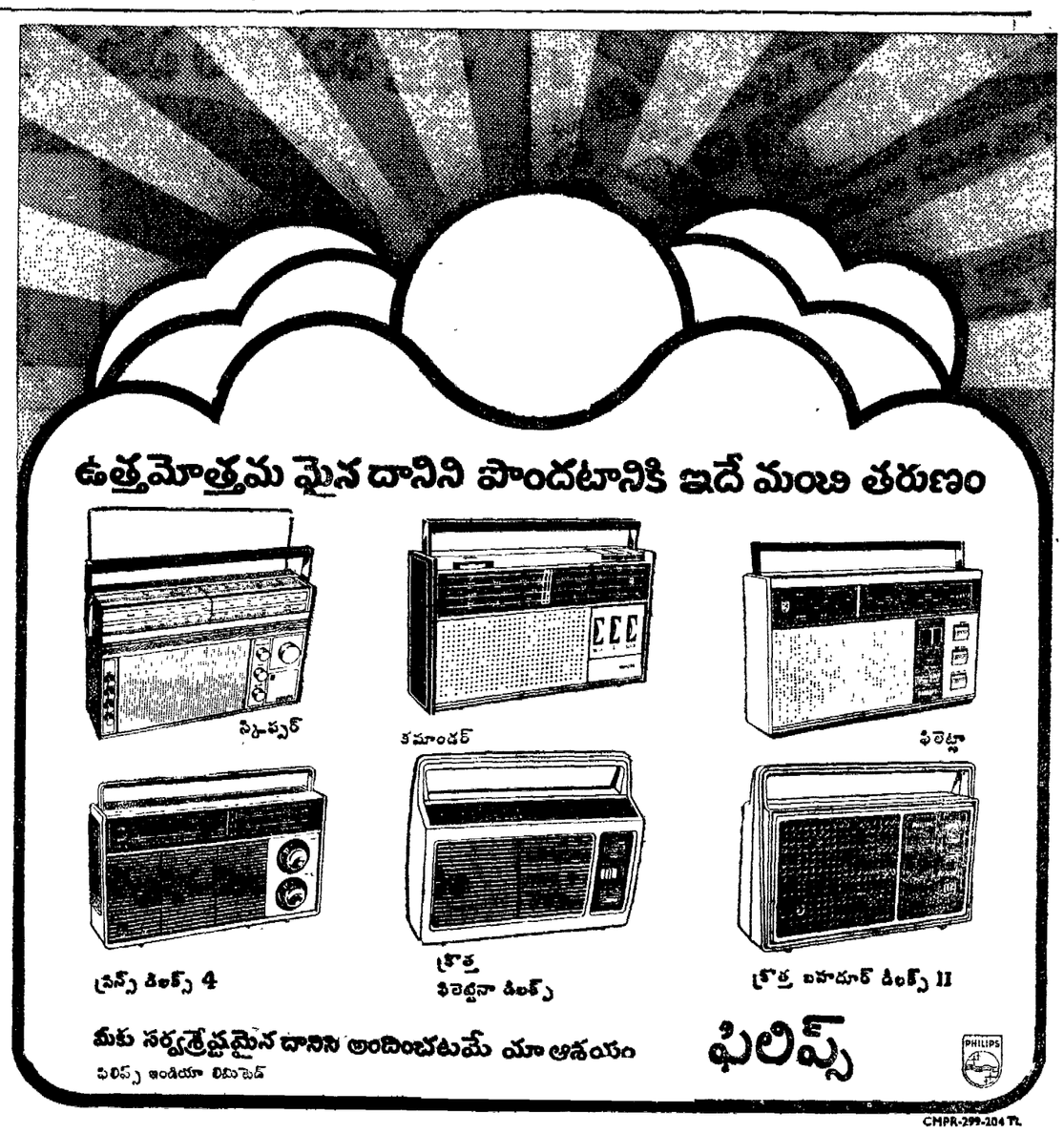

బాంబే డయింగ్

20% తగ్గింపు

ఇదుగో మేము తయారుచేసే రకరకాల బట్టలపైనా మా 550 రకాల బట్టలన్నిటిపైనా 20% తగ్గింపు

అన్ని రకాల బట్టలూ— అన్నీ ఒక్క చోటనే, బాంబే డయింగ్ తప్ప మరెవ్వరు ఇవ్వగలరు గనక?

తగ్గింపు. పాలియస్టర్ షర్టు
తగ్గింపు. ఇంటిని అలంకరించే
తగ్గింపు, డెనిమ్స్ పైన
తగ్గింపు, చీరలు, డ్రెస్ ప్రింట్లు పైన
తగ్గింపు, పాలియస్టర్ సూటింగులు
తగ్గింపు, పాలియస్టర్ షర్టింగులు పైన
తగ్గింపు, ఇంటిని అలంకరించే బట్టల పైన తగ్గింపు
తువాళ్ళ పైన

ఇవిగాక యింకా: శేర్వాణీ క్లాత్స్, పావడా, (దర్), కేప్ మేంట్, లాంగ్ క్లాత్, ఫ్లానెలెట్, ఎగుమతి కోసం తయారుచేసిన దుప్పట్లు, మొదలైన యితర బట్టలపైన 30% వరకు తగ్గింపు కూడాను.

త్వరపడండి—నదుకు ఉన్నంత వరకే ఈ నదుపాయం. ఇటువంటి మంచి అవకాశం మళ్ళీ మళ్ళీ రాదు.

త్వరపడండి! ఈ అవకాశం డిసెంబరు 31 వరకు మాత్రమే

ప్రాంతీయపంపిణీదారులు: శ్రీదుర్గా ఎంటర్‌ప్రైజెస్, 90వ వస్త్రాంతర, విజయవాడ-2. Ph: 76614

ప్రత్యేక స్టాకిస్టులు: భీమవరం: నవరత్న్స్—మెయిన్‌రోడ్. విశాఖపట్నం: శ్రీనివాస, వేరెన్న బిల్డింగ్‌లు. నవ్‌ఓక్స్, మెయిన్‌బజార్ * గుంటూరు: న్యూన్యూటెక్స్, చిన్నమ్మ బిల్డింగ్, మెయిన్‌రోడ్, న్యూటెక్స్, బ్రాడీపేట 3వ లైను * కాకినాడ: గ్రీన్‌ప్యాలస్, మెయిన్ రోడ్ * నెల్లూరు: సూర్యనారాయణ అండ్ కో, ట్రంక్‌రోడ్ * ఒంగోలు: ఫైన్‌టెక్స్, ట్రంక్ రోడ్ * పాలకొల్లు: సేథ్, మెయిన్‌రోడ్ * రాజమండ్రి: వెంకటేష్ ఎంప్రోరియం * తెనాలి: లాటెక్స్, గాంధీచౌక్ * విజయవాడ: లక్టెక్స్, జి.టి. హోల్సేల్‌రోడ్, గవర్నరుపేట * విశాఖపట్నం: గ్రీన్‌ప్యాలస్, దుర్గమ్మగుడి, జనియా 26—15—154 మెయిన్‌రోడ్ * తణుకు: నవ్‌టెక్స్, పట్టాలరోడ్. * గుడివాడ: గోపాల్, మెయిన్ రోడ్డు.

ప్రాంతీయపంపిణీదారులు: జాలారి పీరుపలంగంపబ్లిసిటీ ఆర్గనైజేషన్, జాలారిమాన్షన్, పి.బి. నెం. 1615, బంజారాబజార్, సికింద్రాబాద్, ఫోన్: 72333, 72310, & 77153

ప్రత్యేక స్టాకిస్టులు: అనంతపూరు: లక్ష్మి, సుభాష్‌రోడ్ * బిజాపూరు: లక్ష్మీపూర్, 11—18—12 రాయల్ ఆర్కేడ్ * హైదరాబాద్: ఫరేహండ్ & సన్స్, 786/2 పాత బస్‌స్టాండ్, బ్యూటీ సెంటర్, కుంబర్‌ఝా: పోటీ ద్వారకబిల్డింగ్ అప్పర్‌పూల్, మెదక్: బషీర్‌బాగ్, పర్భణీ: నర్తర్‌పుర్, బోధన్: నాందెడ్ స్టేషన్‌రోడ్ * జగిత్యాల: రాజుల—న్యూబజార్ కరీంనగర్: కొత్తబజార్ * శ్రీ లక్ష్మి స్టేషన్‌రోడ్ * నిజామాబాద్: బిందియా, జబ్బార్‌రోడ్ * సికింద్రాబాద్: మజెస్టిక్, రసూల్‌పురా రోడ్ * తిరుపతి: బెస్టెక్స్ 3/4, బైరాగి.

తప్పక చూడండి! రాజ్‌బాబు నటించిన...

అన్నపూర్ణ స్టూడియోస్ ఎంటర్‌ప్రైజెస్ వారి

దొరికితే దొంగలు

దర్శకత్వం: పి.పుల్లయ్య — సంగీతం: పి.సుశీల

నిర్మాత: పి.సేవాపయ్య — పి.సాంబశివరావు

అందం, అన్నపూర్ణా ఫిలిం సిండికేట్ రిలీజ్

నైజాం: సోబనాద్రి బిత్రు (S.N.A.R. ద్వారా)

రాయలసీమ: జయలక్ష్మి

నేను నల్లగా వున్నానని, నన్ను ఇంట్లో నుంచి కదలనిస్తే బయట పిల్లలు చూసి జడుస్తారని నా కొడుకు గాబరులు పెట్టి ఉయ్యాలలో పడుకోబెట్టి నోటికో పాలసీసాయిచ్చి కాలక్షేపం చేయమంటున్నాడు మా వాన్న! పాపం మా అమ్మ, మా వాన్నను కాదని నన్ను బయటకి పనిచేయనివ్వదు! అలాగని చూస్తూ వూరుకోనూ లేక సతమతమవుతూ వుంటుంది. నేనూ అలాగే ఉయ్యాలలో పడుకొని రోజుకో కొత్తరకమైన రంగుల కలకంటూ కాలక్షేపం చేస్తున్నాను. ఓ రోజు నాకు బాగా కోపమొచ్చి గాబరులవీ వుండబోకే పెళ్ళి చేసుకుంటానని బయటికి కదిలి గుమ్మం దాటబోయేసరికి మరల అనుమానమొచ్చి—అసలు అందంగా వుంటే కదా ఎవరైనా పెళ్ళిచేసుకుంటారని తెల్లగా, నోటిలో ఎత్తు పళ్ళు లేకుండా మారిపోయాను. అందమైన అమ్మాయిలతో ఆడుకున్నాను, పాడుకున్నాను. చివరిలో అదికూడా కల అని తేలిపోయింది. ఇలా ప్రతిరోజు ఎలాంటి కలలు కన్నానో మీరూ చూద్దురుగాని రండి... చూసి ఆనందించండి...

బుజ్జిబాబు

SARADA

సైరాబాను నజీర్‌కుమార్ రాజేంద్రనాథ్

రికార్డుబ్రేక్ కలెక్షన్లతో దూసుకుపోతున్న... ధర్మేంద్ర నటించిన మరొక మోటి ఖాంటి అత్యుత్తం!...

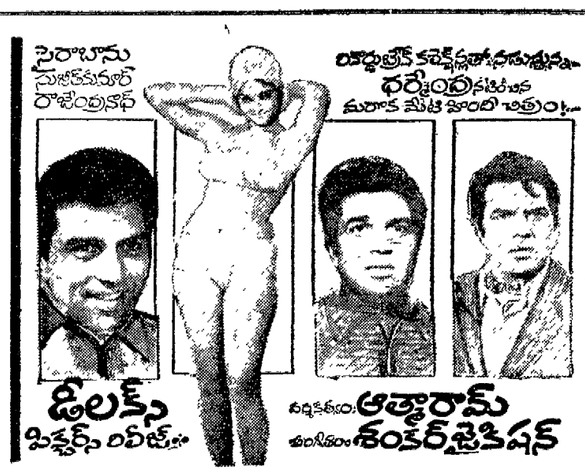

డీలక్స్ పిక్చర్స్ రివీట్...

నిర్మాత: ఆత్మారామ్ — దర్శకత్వం: శంకర్ జైకిషన్

విజయవాడ: అప్సర A/C నైజాంగ్: నవరంగ్ 2 వారాలు

మోడరన్ పిక్చర్స్...

రేషమ్ కి డోరి

ఈవ్నింగ్ షో కలర్

SUVARNA

హీరోయిన్ కావలెను

సంక్రాంతి రోజు ప్రారంభించబడుతున్న మా వాళ్ళ చిత్రానికి హీరోయిన్, ఇతర ముఖ్య పాత్రలలో నటించుటకు అందమైన, అమాయకమైన రూపురేఖలు కలిగిన ఇరవై ఏళ్ళ లోపు వయస్సుగల బాలికలు జనవరి 3వ తేదీ రోజు మూడు పోటోలు, పెద్దల అంగీకార పత్రముతో దరఖాస్తులు ఈ క్రింది ఎడ్రస్సుకు పంపగలరు. పురుషపాత్రలన్నింటికి నటుల ఎన్నిక ముగిసినది. పూనా ఫిలిం ఇన్‌స్టిట్యూట్ డైరెక్షను డిప్లమోపొంది అక్కడ ఆచార్యులుగా పనిచేసిన వారి ఆధ్వర్యంలో తయారగుచున్న ఈ చిత్రము మూతన నటీనటులకు సువర్ణావకాశము.

సేవాసదన్ ఎంటర్‌ప్రైజెస్,
మెయిన్ రోడ్, విశాఖపట్నం—2.

మరణం

మా తండ్రిగారైన కీ. శే. శ్రీ నాదు వెంకటరత్నారావుగారు, బి.ఏ. బి. ఎల్. 15.12.74 తేదీన దివంగతులైనారు పెద్దకార్యం 29.12.74 ఆదివారం మా స్వగృహమందు జరుగును.

ఇట్లు, భార్య: రత్నమ్మ.
కుమారులు: వెంకటేశ్వరరావు (బదర్స్), కుమార్తె: విజయలక్ష్మి, అల్లుడు: నాగేంద్రనాయుడు M.Sc. P.Hd.

పిల్లల రక్తముకు కావలెను అఖండ ఐరన్ శక్తి

మినాడెక్స్‌లో ఇంకే ఇతర ప్రసిద్ధయిన ఐరన్—టానిక్‌లో కంటే ఎక్కువ ఐరన్ గలదు—ఆరోగ్యవంతమైన రక్తమును, క్రొత్త శక్తిని సమకూరుస్తుంది.

నారింజ—రుచిగల

మినాడెక్స్® గ్లాక్సో ఉత్పాదన

వెలకు రూ.8/- కంటె తక్కువ వ్యయం.

CMGM.12.152 TL

నిర్యాణము

పూజ్యులైన శ్రీ వంకినేని చిన వెంకట సుబ్బయ్యగారు తేది 20—12—74 గురువారం ఉదయం 4 గం. కు స్వర్గస్తులైనారు గావ తేది 30—12—74 సోమవారం పెద్దకర్మ ఏలూరులో వారి స్వగృహమునందు జరుపబడునని తెలియపరచటమైనది.

భార్య:
వంకినేని సౌందర్య మనోహరమ్మ

కుమారులు:
1. వంకినేని రాఘవేంద్రరావు
2. వంకినేని నరసింహారావు — రత్నకుమారి (కోడలు)
3. వంకినేని రాజశేఖరరావు — రాజకుమారి (కోడలు)

కుమార్తెలు:
1. కలగర విమల సత్యవతమ్మ — సత్యనారాయణ (అల్లుడు)
2. కలగర దమయంతీదేవి — భాస్కరరావు (అల్లుడు)
3. వల్లభనేని సుకుమారి - సత్యనారాయణ (అల్లుడు)

మాకు రు. 5,000/- ఇవ్వండి

రు. 35,000/- పైగా తిరిగి తీసుకోండి

పడ్డీ నంబరుకు 31.50% చొప్పున. ఇంకా, పన్నులలో మినహాయింపు కూడ పొందండి!

మీరు రు. 1,000/- మొదలు కొని యింతో ఎక్కువ ఎంత మొత్తమునైనా డెపాజిట్ చేయండి... అది మా స్కీములలో ఎలా పెరుగుతుందో చూడండి... 20 ఏళ్ళలో 7 రెట్లకు పైగా!

పట్టీని పరిశీలించండి.

కాలము	పడ్డీ నూటికి వంకనకు (బాదాసుగా)
61 నెలలు	13%
84 నెలలు	14%
108 నెలలు	15%
120 నెలలు	17%
144 నెలలు	19%
180 నెలలు	23%
240 నెలలు	31.50%

బ్యాంకు పడ్డీ నంబరుకు రు. 3,000/- వరకు పన్నులో మినహాయింపు. పెద్ద కాలపరిమితి గల వారికి ఇది ఎంతో లాభకరమైనది.

పూర్తి వివరములకు దగ్గరలోనున్న మా బ్యాంకు ఏజెంటును సంప్రదించండి.

విశదంగా తెలియజేయుటకు అత్యుత్సాహితో

బ్యాంక్ ఆఫ్ బరోడా

(జాతీయం చేయబడిన ఒక మనదైన బ్యాంక్)

బ్యాంకింగ్ సేవలన్నీ మరియు విదేశాలలో—యు.కె., కెన్యా, మారిషస్, ఫిజీ ద్వీపములు, గయానా — మరియు యునైటెడ్ అరబ్ ఎమిరేట్స్ దేశాలలో— 800 పైగా బ్రాంచీలు కలవు.

SHRI-4068 13/74 TL

ఎరువులు ఎక్కువైనా, తక్కువైనా క్రొత్త వంగడాలే ఎక్కువ దిగుబడినిస్తాయి

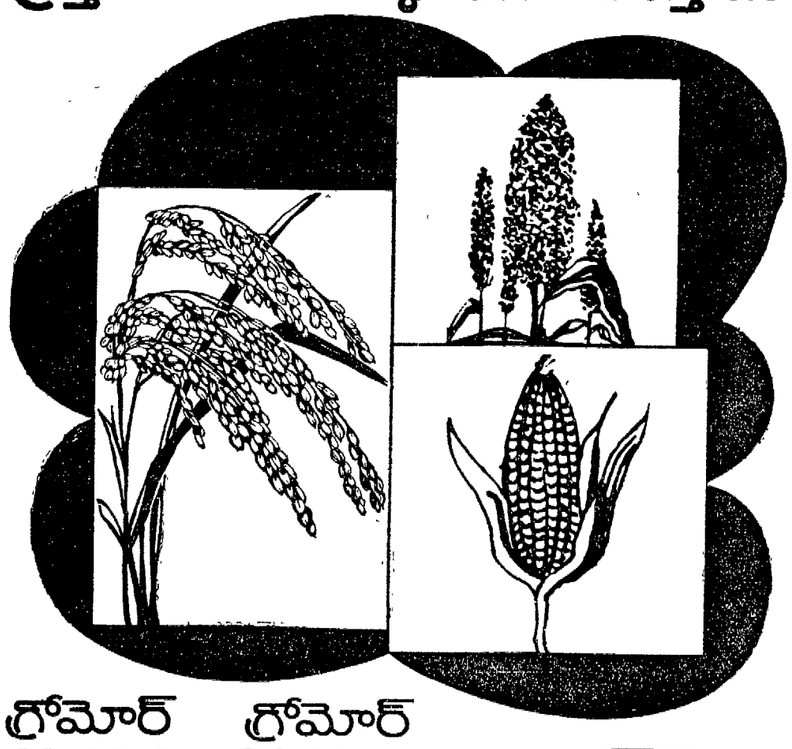

గ్రోమోర్ 28-28-0 గ్రోమోర్ 14-35-14

అధిక దిగుబడి వంగడాలనే ఎల్లప్పుడూ పండించండి.

coromandel grow more

కోరమాండల్ ఫెర్టిలైజర్స్ లిమిటెడ్
126, నరోజినీదేవి రోడ్, సికింద్రాబాద్-500 003

AIYARS CF.505 TL

నటసమ్రాట్ అక్కినేని నాగేశ్వరరావు నటించిన

వినోదా పిక్చర్స్

దేవదాసు

5 వారం

దర్శకత్వం: వేదాంతం రాఘవయ్య

అన్నపూర్ణా ఫిలింస్ లిమిటెడ్

ANNAPURNA

Printed and Published for Nageswara Rao Estates Private Ltd., by S. Nageswara Rao at the Andhra Patrika Press, Gandhinagar, Vijayawada-3. Editor: S. Radhakrishna, Vijayawada. Phones: 75667 & 75226.